

SEZIONE 1

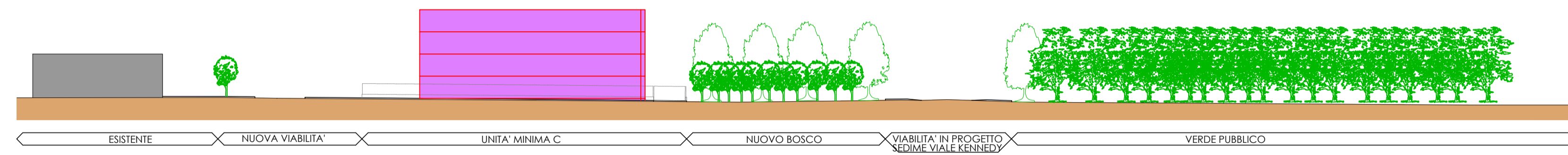

SEZIONE 2

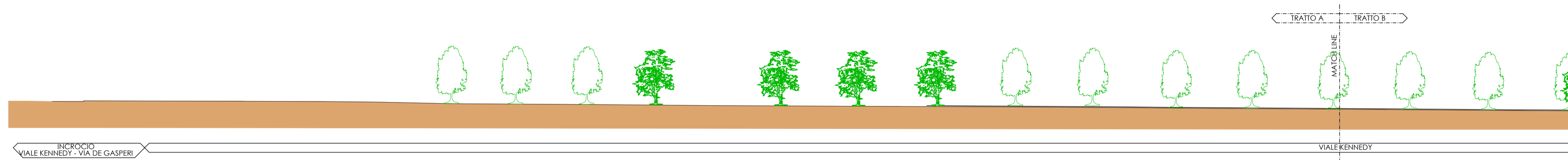

SEZIONE 3 - TRATTO A

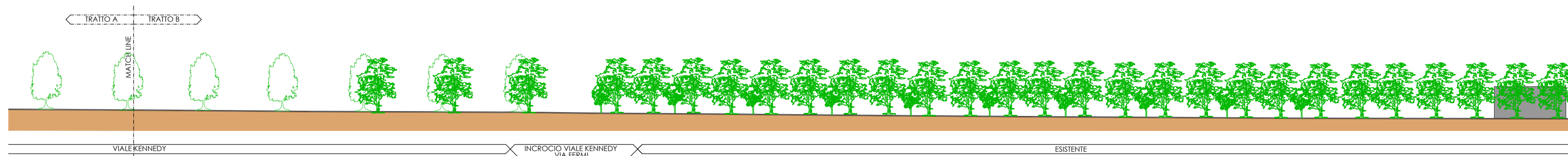

SEZIONE 3 - TRATTO B

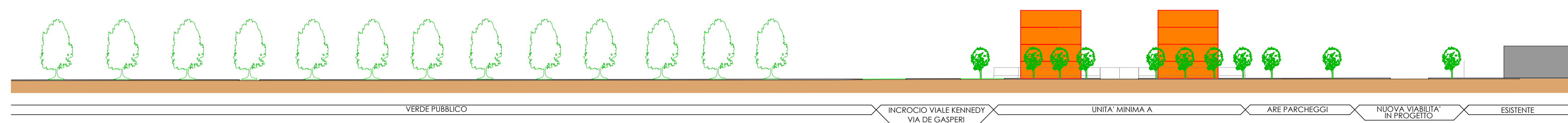

SEZIONE 4

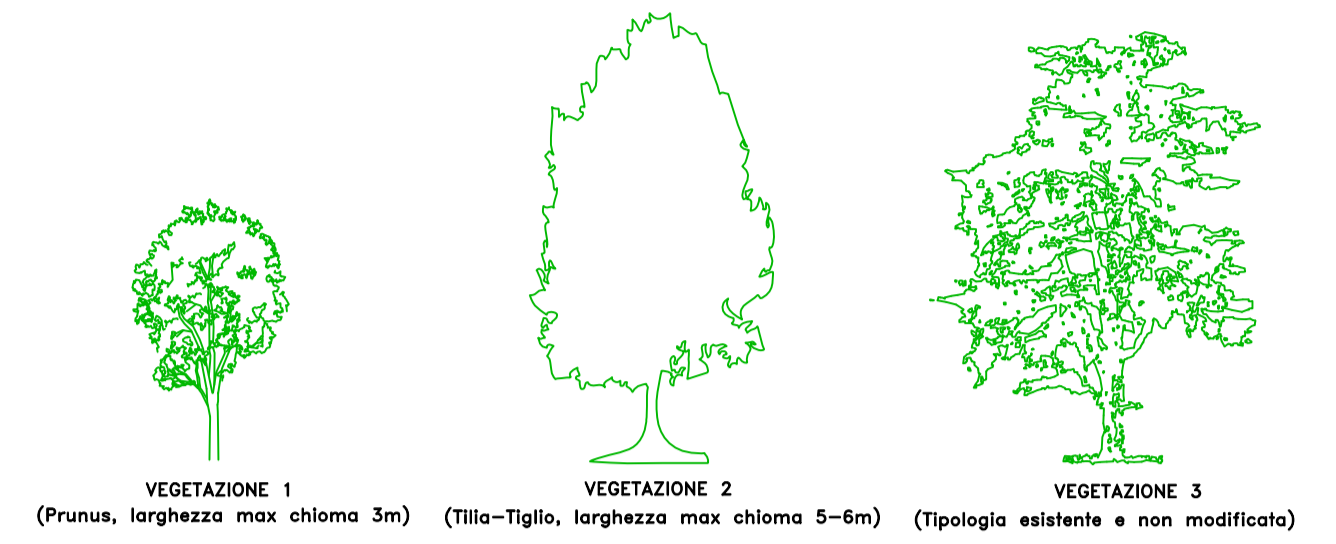

KEY PLAN

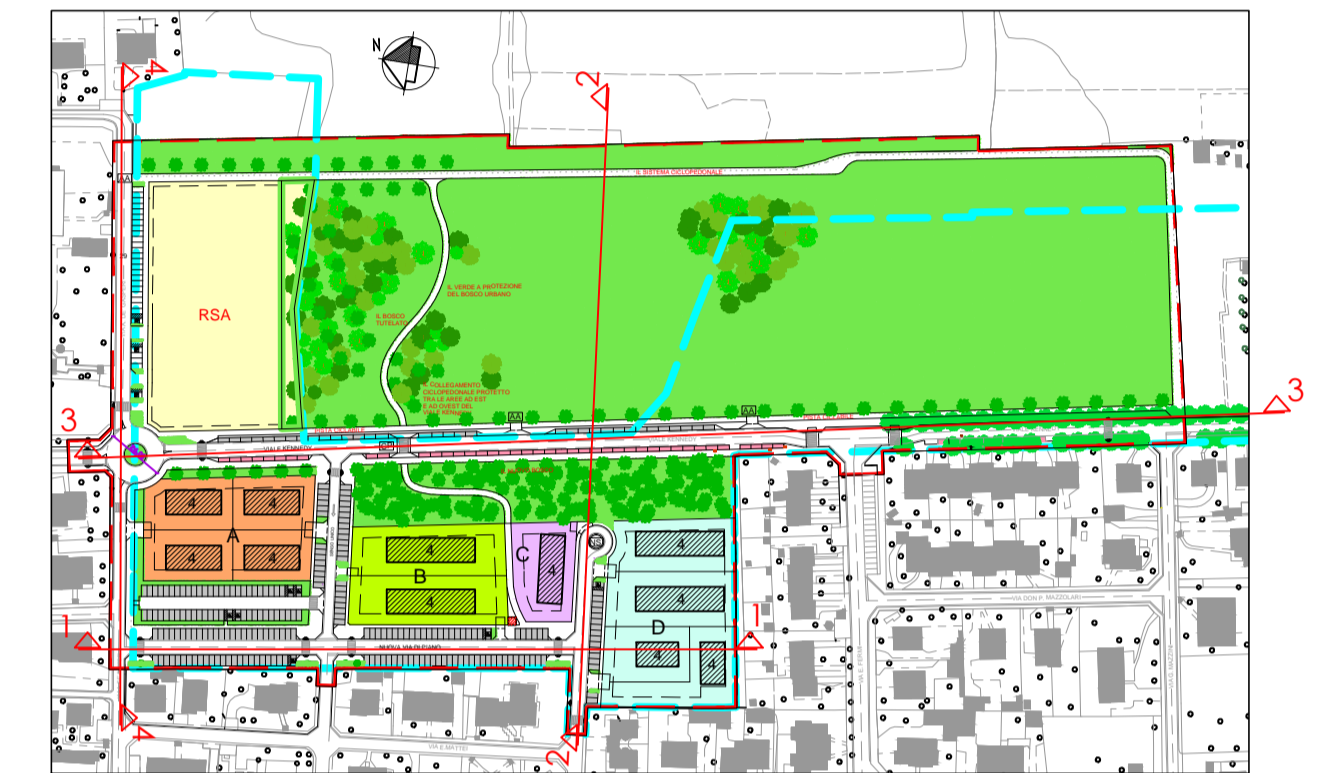

Comune di Concorezzo

Provincia di Monza e della Brianza



PIANO DI GOVERNO DEL TERRITORIO - L.r. n° 12/2005

PIANO PARTICOLAREGGIATO AT 2 - viale Kennedy

OGGETTO
TAVOLA DEI PROFILI ALTIMETRICI DEI LOTTI
EDIFICABILI LUNGO LE PRINCIPALI VIE E
PIAZZE

Tavola **10**

Scala: **1:500**

PROGETTISTA Architetto Dario Morlini

20900 Monza (MB), via Monte Bianco n. 16-1

iscritto all'Ordine degli Architetti della Provincia di Monza e della Brianza al n. 2.487

UFFICIO TECNICO DEL COMUNE

Architetto Marco Polletta responsabile settore urbanistica e ambiente

Architetto Monia Moalli responsabile del servizio urbanistica e edilizia privata

SINDACO dott. MAURO CAPITANIO

ASSESSORE ALL'URBANISTICA arch. Silvia Pilati

SETTEMBRE 2023