

Comune di Concorezzo

BILANCIO DI PREVISIONE 2023 - 2025

ENTRATE

SPESE

RIEPILOGO GENERALE DELLE ENTRATE PER TITOLI

RIEPILOGO GENERALE DELLE SPESE PER TITOLI

RIEPILOGO GENERALE DELLE SPESE PER MISSIONI

QUADRO GENERALE RIASSUNTIVO

EQUILIBRI DI BILANCIO

TABELLA DIMOSTRATIVA DEL RISULTATO DI AMMINISTRAZIONE PRESUNTO

ELENCO ANALITICO DELLE RISORSE ACCANTONATE NEL RISULTATO DI AMMINISTRAZIONE PRESUNTO

ELENCO ANALITICO DELLE RISORSE VINCOLATE NEL RISULTATO DI AMMINISTRAZIONE PRESUNTO

ELENCO ANALITICO DELLE RISORSE DESTINATE AGLI INVESTIMENTI NEL RISULTATO DI AMMINISTRAZIONE PRESUNTO

COMPOSIZIONE PER MISSIONI E PROGRAMMI DEL FONDO PLURIENNALE VINCOLATO

COMPOSIZIONE DELL'ACCANTONAMENTO AL FONDO CREDITI DI DUBBIA ESIGIBILITÀ

PROSPETTO DIMOSTRATIVO DEL RISPETTO DEI VINCOLI DI INDEBITAMENTO

UTILIZZO DI CONTRIBUTI E TRASFERIMENTI DA PARTE DI ORGANISMI

SPESE PER FUNZIONI DELEGATE DALLA REGIONE

ENTRATE PER TITOLI, TIPOLOGIE E CATEGORIE

SPESE PER MISSIONI, PROGRAMMI E MACROAGGREGATI

SPESE PER TITOLI E MACROAGGREGATI

TABELLA DEI PARAMETRI OBIETTIVI PER I COMUNI AI FINI DELL'ACCERTAMENTO DELLA CONDIZIONE DI ENTE STRUTTURALMENTE

DEFICITARIO

TABELLA DEI COSTI COMPLESSIVI E DELLE CONTRIBUTIONI DEI SERVIZI PUBBLICI A DOMANDA INDIVIDUALE

PIANO DEGLI INDICATORI DI BILANCIO

PARTECIPAZIONI COMUNALI – ELENCO DEI SITI INTERNET DELLE PARTECIPATE

BILANCIO DI PREVISIONE

ENTRATE

TITOLO TIPOLOGIA	DENOMINAZIONE	RESIDUI PRESUNTI AL TERMINE DELL'ESERCIZIO 2022		PREVISIONI DEFINITIVE DELL'ANNO 2022	PREVISIONI DEL BILANCIO PLURIENNALE		
					Previsioni dell'anno 2023	Previsioni dell'anno 2024	Previsioni dell'anno 2025
	Fondo pluriennale vincolato per spese correnti		previsioni di competenza	351.824,82	175.570,49	163.505,00	170.560,27
	Fondo pluriennale vincolato per spese in conto capitale		previsioni di competenza	1.947.206,07	248.018,53	380.095,00	0,00
	Fondo pluriennale vincolato attività finanziarie		previsioni di competenza	0,00	0,00	0,00	0,00
	Utilizzo avanzo di Amministrazione		previsioni di competenza	1.110.566,30	0,00	0,00	0,00
	- di cui avanzo utilizzato anticipatamente		previsioni di competenza	0,00	0,00	0,00	0,00
	- di cui Utilizzo Fondo anticipazioni di liquidità		previsioni di competenza	0,00	0,00	0,00	0,00
	Fondo di Cassa all'1/1/esercizio di riferimento		previsioni di cassa	8.171.816,61	9.958.806,68		
TITOLO 1: Entrate correnti di natura tributaria, contributiva e perequativa							
10101	Tipologia 101 - Imposte, tasse e proventi assimilati	1.571.249,78	previsioni di competenza previsioni di cassa	7.168.500,00 8.699.761,25	7.158.291,00 8.729.540,78	7.785.055,56	8.133.160,87
10104	Tipologia 104 - Compartecipazioni di tributi	0,00	previsioni di competenza previsioni di cassa	0,00 0,00	0,00 0,00	0,00	0,00
10301	Tipologia 301 - Fondi perequativi da Amministrazioni Centrali	17.481,42	previsioni di competenza previsioni di cassa	1.037.434,57 1.067.996,56	1.023.260,71 1.040.742,13	1.117.589,25	1.103.172,32
10000	Totale TITOLO 1 Entrate correnti di natura tributaria, contributiva e perequativa	1.588.731,20	previsioni di competenza previsioni di cassa	8.205.934,57 9.767.757,81	8.181.551,71 9.770.282,91	8.902.644,81	9.236.333,19
TITOLO 2: Trasferimenti correnti							
20101	Tipologia 101 - Trasferimenti correnti da Amministrazioni pubbliche	105.047,16	previsioni di competenza previsioni di cassa	1.010.805,71 1.122.026,77	777.661,07 882.708,23	571.332,93	574.019,98
20102	Tipologia 102 - Trasferimenti correnti da Famiglie	0,00	previsioni di competenza previsioni di cassa	0,00 0,00	0,00 0,00	0,00	0,00

Allegato n. 9 - Bilancio di previsione
al D.Lgs 118/2011

TITOLO TIPOLOGIA	DENOMINAZIONE	RESIDUI PRESUNTI AL TERMINE DELL'ESERCIZIO 2022		PREVISIONI DEFINITIVE DELL'ANNO 2022	PREVISIONI DEL BILANCIO PLURIENNALE		
					Previsioni dell'anno 2023	Previsioni dell'anno 2024	Previsioni dell'anno 2025
20103	Tipologia 103 - Trasferimenti correnti da Imprese	0,00	previsioni di competenza previsioni di cassa	1.000,00 1.000,00	41.000,00 41.000,00	41.043,00	1.087,85
20104	Tipologia 104 - Trasferimenti correnti da Istituzioni Sociali Private	0,00	previsioni di competenza previsioni di cassa	8.000,00 8.000,00	0,00 0,00	0,00	0,00
20000	Totale TITOLO 2 Trasferimenti correnti	105.047,16	previsioni di competenza previsioni di cassa	1.019.805,71 1.131.026,77	818.661,07 923.708,23	612.375,93	575.107,83
TITOLO 3: Entrate extratributarie							
30100	Tipologia 100 - Vendita di beni e servizi e proventi derivanti dalla gestione dei beni	262.010,02	previsioni di competenza previsioni di cassa	1.345.765,00 1.650.284,86	1.201.937,00 1.463.947,02	1.287.407,22	1.350.319,14
30200	Tipologia 200 - Proventi derivanti dall'attività di controllo e repressione delle irregolarità e degli illeciti	88.438,02	previsioni di competenza previsioni di cassa	101.300,00 178.434,84	101.300,00 189.738,02	105.655,90	110.199,10
30300	Tipologia 300 - Interessi attivi	0,00	previsioni di competenza previsioni di cassa	400,00 400,00	400,00 400,00	417,20	435,13
30400	Tipologia 400 - Altre entrate da redditi da capitale	0,00	previsioni di competenza previsioni di cassa	0,00 0,00	0,00 0,00	0,00	0,00
30500	Tipologia 500 - Rimborsi e altre entrate correnti	29.948,55	previsioni di competenza previsioni di cassa	452.330,00 454.644,89	138.500,00 168.448,55	144.455,50	150.667,09
30000	Totale TITOLO 3 Entrate extratributarie	380.396,59	previsioni di competenza previsioni di cassa	1.899.795,00 2.283.764,59	1.442.137,00 1.822.533,59	1.537.935,82	1.611.620,46
TITOLO 4: Entrate in conto capitale							
40100	Tipologia 100 - Tributi in conto capitale	516,00	previsioni di competenza previsioni di cassa	36.000,00 36.000,00	35.000,00 35.516,00	36.505,00	38.074,72
40200	Tipologia 200 - Contributi agli investimenti	256.140,21	previsioni di competenza previsioni di cassa	1.211.522,93 1.445.826,74	2.711.263,51 2.967.403,72	1.709.905,00	2.000.000,00

Allegato n. 9 - Bilancio di previsione
al D.Lgs 118/2011

TITOLO TIPOLOGIA	DENOMINAZIONE	RESIDUI PRESUNTI AL TERMINE DELL'ESERCIZIO 2022		PREVISIONI DEFINITIVE DELL'ANNO 2022	PREVISIONI DEL BILANCIO PLURIENNALE		
					Previsioni dell'anno 2023	Previsioni dell'anno 2024	Previsioni dell'anno 2025
40300	Tipologia 300 - Altri trasferimenti in conto capitale	0,00	previsioni di competenza previsioni di cassa	0,00 0,00	0,00 0,00	0,00 0,00	0,00 0,00
40400	Tipologia 400 - Entrate da alienazione di beni materiali e immateriali	0,00	previsioni di competenza previsioni di cassa	1.123.670,00 1.123.670,00	1.282.000,00 1.282.000,00	93.870,00	97.906,41
40500	Tipologia 500 - Altre entrate in conto capitale	0,00	previsioni di competenza previsioni di cassa	804.286,00 804.286,00	490.000,00 490.000,00	292.040,00	304.597,72
40000	Totale TITOLO 4 Entrate in conto capitale	256.656,21	previsioni di competenza previsioni di cassa	3.175.478,93 3.409.782,74	4.518.263,51 4.774.919,72	2.132.320,00	2.440.578,85
TITOLO 5: Entrate da riduzione di attività finanziarie							
50400	Tipologia 400 - Altre entrate per riduzione di attività finanziarie	0,00	previsioni di competenza previsioni di cassa	0,00 0,00	0,00 0,00	0,00	0,00
50000	Totale TITOLO 5 Entrate da riduzione di attività finanziarie	0,00	previsioni di competenza previsioni di cassa	0,00 0,00	0,00 0,00	0,00	0,00
TITOLO 6: Accensione di prestiti							
60200	Tipologia 200 - Accensione Prestiti a breve termine	0,00	previsioni di competenza previsioni di cassa	0,00 0,00	0,00 0,00	0,00	0,00
60300	Tipologia 300 - Accensione Mutui e altri finanziamenti a medio lungo termine	0,00	previsioni di competenza previsioni di cassa	0,00 0,00	3.642.200,00 3.642.200,00	0,00	0,00
60400	Tipologia 400 - Altre forme di indebitamento	0,00	previsioni di competenza previsioni di cassa	0,00 0,00	0,00 0,00	0,00	0,00
60000	Totale TITOLO 6 Accensione di prestiti	0,00	previsioni di competenza previsioni di cassa	0,00 0,00	3.642.200,00 3.642.200,00	0,00	0,00

Allegato n. 9 - Bilancio di previsione
al D.Lgs 118/2011

TITOLO TIPOLOGIA	DENOMINAZIONE	RESIDUI PRESUNTI AL TERMINI DELL'ESERCIZIO 2022		PREVISIONI DEFINITIVE DELL'ANNO 2022	PREVISIONI DEL BILANCIO PLURIENNALE		
					Previsioni dell'anno 2023	Previsioni dell'anno 2024	Previsioni dell'anno 2025
TITOLO 7: Anticipazioni da istituto tesoriere/cassiere							
70100	Tipologia 100 - Anticipazioni da istituto tesoriere/cassiere	0,00	previsioni di competenza previsioni di cassa	0,00 0,00	0,00 0,00	0,00	0,00
70000	Totale TITOLO 7 Anticipazioni da istituto tesoriere/cassiere	0,00	previsioni di competenza previsioni di cassa	0,00 0,00	0,00 0,00	0,00	0,00
TITOLO 9: Entrate per conto di terzi e partite di giro							
90100	Tipologia 100 - Entrate per partite di giro	0,00	previsioni di competenza previsioni di cassa	1.557.500,00 1.557.500,00	1.557.500,00 1.557.500,00	1.624.472,50	1.694.324,83
90200	Tipologia 200 - Entrate per conto terzi	2.155,25	previsioni di competenza previsioni di cassa	310.000,00 311.910,25	310.000,00 312.155,25	323.330,00	337.233,20
90000	Totale TITOLO 9 Entrate per conto di terzi e partite di giro	2.155,25	previsioni di competenza previsioni di cassa	1.867.500,00 1.869.410,25	1.867.500,00 1.869.655,25	1.947.802,50	2.031.558,03
TOTALE TITOLI		2.332.986,41	previsioni di competenza previsioni di cassa	16.168.514,21 18.461.742,16	20.470.313,29 22.803.299,70	15.133.079,06	15.895.198,36
TOTALE GENERALE DELLE ENTRATE		2.332.986,41	previsioni di competenza previsioni di cassa	19.578.111,40 26.633.558,77	20.893.902,31 32.762.106,38	15.676.679,06	16.065.758,63

BILANCIO DI PREVISIONE**SPESE**

MISSIONE, PROGRAMMA, TITOLO	DENOMINAZIONE	RESIDUI PRESUNTI AL TERMINE DELL'ESERCIZIO 2022		PREVISIONI DEFINITIVE DELL'ANNO 2022	PREVISIONI DEL BILANCIO PLURIENNALE			
					Previsioni dell'anno 2023	Previsioni dell'anno 2024	Previsioni dell'anno 2025	
DISAVANZO DI AMMINISTRAZIONE				0,00	0,00	0,00	0,00	
DISAVANZO DERIVANTE DA DEBITO AUTORIZZATO E NON CONTRATTO				0,00	0,00	0,00	0,00	
MISSIONE	01	Servizi istituzionali, generali e di gestione						
0101	PROGRAMMA 01	Organi istituzionali						
	Titolo 1	Spese correnti	42.171,53	previsione di competenza <i>di cui già impegnato</i>	214.070,00	215.563,47	224.832,70	234.500,48
				<i>di cui fondo pluriennale vincolato</i>		51.005,15	15.683,32	0,00
				previsione di cassa	0,00	0,00	0,00	0,00
					250.947,29	257.735,00		
	Titolo 2	Spese in conto capitale	0,00	previsione di competenza <i>di cui già impegnato</i>	0,00	0,00	0,00	0,00
				<i>di cui fondo pluriennale vincolato</i>		0,00	0,00	0,00
				previsione di cassa	0,00	0,00	0,00	0,00
	Totale programma 01	Organi istituzionali	42.171,53	previsione di competenza <i>di cui già impegnato</i>	214.070,00	215.563,47	224.832,70	234.500,48
				<i>di cui fondo pluriennale vincolato</i>		51.005,15	15.683,32	0,00
				previsione di cassa	0,00	0,00	0,00	0,00
					250.947,29	257.735,00		
0102	PROGRAMMA 02	Segreteria generale						
	Titolo 1	Spese correnti	52.809,36	previsione di competenza <i>di cui già impegnato</i>	782.500,00	750.973,13	782.800,58	816.461,00
				<i>di cui fondo pluriennale vincolato</i>		162.646,66	124.183,97	0,00
				previsione di cassa	10.800,00	10.800,00	11.264,40	11.748,76
					830.403,92	792.982,49		
	Titolo 2	Spese in conto capitale	0,00	previsione di competenza <i>di cui già impegnato</i>	0,00	0,00	0,00	0,00
				<i>di cui fondo pluriennale vincolato</i>		0,00	0,00	0,00
				previsione di cassa	0,00	0,00	0,00	0,00
	Totale programma 02	Segreteria generale	52.809,36	previsione di competenza <i>di cui già impegnato</i>	782.500,00	750.973,13	782.800,58	816.461,00
				<i>di cui fondo pluriennale vincolato</i>		162.646,66	124.183,97	0,00
				previsione di cassa	10.800,00	10.800,00	11.264,40	11.748,76
					830.403,92	792.982,49		

MISSIONE, PROGRAMMA, TITOLO	DENOMINAZIONE	RESIDUI PRESUNTI AL TERMINE DELL'ESERCIZIO 2022		PREVISIONI DEFINITIVE DELL'ANNO 2022	PREVISIONI DEL BILANCIO PLURIENNALE			
					Previsioni dell'anno 2023	Previsioni dell'anno 2024	Previsioni dell'anno 2025	
0103	PROGRAMMA 03		Gestione economica, finanziaria, programmazione e provveditorato					
	Titolo 1	12.739,24	Spese correnti	309.267,31	259.869,79	271.121,08	282.779,29	
			previsione di competenza					
			<i>di cui già impegnato</i>		21.324,01	2.880,00	0,00	
			<i>di cui fondo pluriennale vincolato</i>	3.042,31	3.250,00	3.389,75	3.535,51	
			previsione di cassa	308.480,54	269.359,03			
	Titolo 2	0,00	Spese in conto capitale	0,00	0,00	0,00	0,00	0,00
			previsione di competenza					
			<i>di cui già impegnato</i>		0,00	0,00	0,00	0,00
			<i>di cui fondo pluriennale vincolato</i>	0,00	0,00	0,00	0,00	0,00
			previsione di cassa	0,00	0,00			
	Titolo 3	0,00	Spese per incremento di attività finanziarie	0,00	0,00	0,00	0,00	0,00
			previsione di competenza					
			<i>di cui già impegnato</i>		0,00	0,00	0,00	0,00
			<i>di cui fondo pluriennale vincolato</i>	0,00	0,00	0,00	0,00	0,00
			previsione di cassa	0,00	0,00			
	Totale programma 03	12.739,24	Gestione economica, finanziaria, programmazione e provveditorato	309.267,31	259.869,79	271.121,08	282.779,29	
			previsione di competenza					
			<i>di cui già impegnato</i>		21.324,01	2.880,00	0,00	
			<i>di cui fondo pluriennale vincolato</i>	3.042,31	3.250,00	3.389,75	3.535,51	
			previsione di cassa	308.480,54	269.359,03			
0104	PROGRAMMA 04		Gestione delle entrate tributarie e servizi fiscali					
	Titolo 1	5.384,00	Spese correnti	357.449,37	161.147,24	167.011,28	174.192,66	
			previsione di competenza					
			<i>di cui già impegnato</i>		1.997,38	976,00	0,00	
			<i>di cui fondo pluriennale vincolato</i>	1.021,38	0,00	0,00	0,00	
			previsione di cassa	383.236,61	166.531,24			
	Titolo 2	0,00	Spese in conto capitale	0,00	0,00	0,00	0,00	0,00
			previsione di competenza					
			<i>di cui già impegnato</i>		0,00	0,00	0,00	0,00
			<i>di cui fondo pluriennale vincolato</i>	0,00	0,00	0,00	0,00	0,00
			previsione di cassa	0,00	0,00			
	Totale programma 04	5.384,00	Gestione delle entrate tributarie e servizi fiscali	357.449,37	161.147,24	167.011,28	174.192,66	
			previsione di competenza					
			<i>di cui già impegnato</i>		1.997,38	976,00	0,00	
			<i>di cui fondo pluriennale vincolato</i>	1.021,38	0,00	0,00	0,00	
			previsione di cassa	383.236,61	166.531,24			
0105	PROGRAMMA 05		Gestione dei beni demaniali e patrimoniali					

Allegato n. 9 - Bilancio di previsione

MISSIONE, PROGRAMMA, TITOLO	DENOMINAZIONE	RESIDUI PRESUNTI AL TERMINE DELL'ESERCIZIO 2022		PREVISIONI DEFINITIVE DELL'ANNO 2022	PREVISIONI DEL BILANCIO PLURIENNALE		
					Previsioni dell'anno 2023	Previsioni dell'anno 2024	Previsioni dell'anno 2025
Titolo 1	Spese correnti	43.371,68	previsione di competenza	195.995,00	182.500,00	190.347,50	198.532,45
			<i>di cui già impegnato</i>		122.733,90	83.100,79	0,00
			<i>di cui fondo pluriennale vincolato</i>	0,00	0,00	0,00	0,00
			previsione di cassa	231.701,13	225.871,68		
Titolo 2	Spese in conto capitale	0,00	previsione di competenza	182.000,00	176.999,99	90.000,00	0,00
			<i>di cui già impegnato</i>		86.999,99	0,00	0,00
			<i>di cui fondo pluriennale vincolato</i>	86.999,99	0,00	0,00	0,00
			previsione di cassa	99.324,91	176.999,99		
Totale programma 05	Gestione dei beni demaniali e patrimoniali	43.371,68	previsione di competenza	377.995,00	359.499,99	280.347,50	198.532,45
			<i>di cui già impegnato</i>		209.733,89	83.100,79	0,00
			<i>di cui fondo pluriennale vincolato</i>	86.999,99	0,00	0,00	0,00
			previsione di cassa	331.026,04	402.871,67		
0106	PROGRAMMA 06	Ufficio tecnico					
Titolo 1	Spese correnti	7.670,24	previsione di competenza	329.291,99	335.544,40	350.036,78	365.088,36
			<i>di cui già impegnato</i>		3.342,31	0,00	0,00
			<i>di cui fondo pluriennale vincolato</i>	3.342,31	3.550,00	3.702,65	3.861,86
			previsione di cassa	343.035,95	339.664,64		
Titolo 2	Spese in conto capitale	0,00	previsione di competenza	46.325,95	0,00	0,00	0,00
			<i>di cui già impegnato</i>		0,00	0,00	0,00
			<i>di cui fondo pluriennale vincolato</i>	0,00	0,00	0,00	0,00
			previsione di cassa	46.325,95	0,00		
Totale programma 06	Ufficio tecnico	7.670,24	previsione di competenza	375.617,94	335.544,40	350.036,78	365.088,36
			<i>di cui già impegnato</i>		3.342,31	0,00	0,00
			<i>di cui fondo pluriennale vincolato</i>	3.342,31	3.550,00	3.702,65	3.861,86
			previsione di cassa	389.361,90	339.664,64		
0107	PROGRAMMA 07	Elezioni e consultazioni popolari - Anagrafe e stato civile					
Titolo 1	Spese correnti	61.081,16	previsione di competenza	301.095,00	267.002,15	278.383,27	257.718,28
			<i>di cui già impegnato</i>		2.325,00	0,00	0,00
			<i>di cui fondo pluriennale vincolato</i>	2.325,00	2.325,00	2.424,98	2.529,25
			previsione di cassa	322.257,33	325.758,31		
Titolo 2	Spese in conto capitale	0,00	previsione di competenza	0,00	0,00	0,00	0,00
			<i>di cui già impegnato</i>		0,00	0,00	0,00
			<i>di cui fondo pluriennale vincolato</i>	0,00	0,00	0,00	0,00
			previsione di cassa	0,00	0,00		

MISSIONE, PROGRAMMA, TITOLO	DENOMINAZIONE	RESIDUI PRESUNTI AL TERMINE DELL'ESERCIZIO 2022		PREVISIONI DEFINITIVE DELL'ANNO 2022	PREVISIONI DEL BILANCIO PLURIENNALE		
					Previsioni dell'anno 2023	Previsioni dell'anno 2024	Previsioni dell'anno 2025
Totale programma 07	Elezioni e consultazioni popolari - Anagrafe e stato civile	61.081,16	previsione di competenza <i>di cui già impegnato</i> <i>di cui fondo pluriennale vincolato</i> previsione di cassa	301.095,00 2.325,00 322.257,33	267.002,15 2.325,00 2.325,00 325.758,31	278.383,27 0,00 2.424,98	257.718,28 0,00 2.529,25
0108	PROGRAMMA 08		Statistica e sistemi informativi				
	Titolo 1	51.032,68	Spese correnti previsione di competenza <i>di cui già impegnato</i> <i>di cui fondo pluriennale vincolato</i> previsione di cassa	168.323,50 0,00 194.233,42	274.992,00 110.450,08 0,00 326.024,68	159.579,00 58.125,27 0,00	166.440,89 0,00 0,00
	Titolo 2	5.504,67	Spese in conto capitale previsione di competenza <i>di cui già impegnato</i> <i>di cui fondo pluriennale vincolato</i> previsione di cassa	30.748,60 0,00 30.748,60	205.823,00 0,00 0,00 211.327,67	18.774,00 0,00 0,00	19.581,28 0,00 0,00
	Totale programma 08	56.537,35	Statistica e sistemi informativi previsione di competenza <i>di cui già impegnato</i> <i>di cui fondo pluriennale vincolato</i> previsione di cassa	199.072,10 0,00 224.982,02	480.815,00 110.450,08 0,00 537.352,35	178.353,00 58.125,27 0,00	186.022,17 0,00 0,00
0110	PROGRAMMA 10		Risorse umane				
	Titolo 1	0,00	Spese correnti previsione di competenza <i>di cui già impegnato</i> <i>di cui fondo pluriennale vincolato</i> previsione di cassa	0,00 0,00 0,00	0,00 0,00 0,00 0,00	0,00 0,00 0,00	0,00 0,00 0,00
	Titolo 2	0,00	Spese in conto capitale previsione di competenza <i>di cui già impegnato</i> <i>di cui fondo pluriennale vincolato</i> previsione di cassa	0,00 0,00 0,00	0,00 0,00 0,00 0,00	0,00 0,00 0,00	0,00 0,00 0,00
	Totale programma 10	0,00	Risorse umane previsione di competenza <i>di cui già impegnato</i> <i>di cui fondo pluriennale vincolato</i> previsione di cassa	0,00 0,00 0,00	0,00 0,00 0,00 0,00	0,00 0,00 0,00	0,00 0,00 0,00
0111	PROGRAMMA 11		Altri servizi generali				
	Titolo 1	16.140,35	Spese correnti previsione di competenza <i>di cui già impegnato</i> <i>di cui fondo pluriennale vincolato</i> previsione di cassa	420.257,87 138.422,18 292.930,68	431.242,18 161.205,38 126.755,00 320.627,53	432.199,35 11.300,00 132.230,00	450.818,22 0,00 137.915,00

MISSIONE, PROGRAMMA, TITOLO	DENOMINAZIONE	RESIDUI PRESUNTI AL TERMINE DELL'ESERCIZIO 2022		PREVISIONI DEFINITIVE DELL'ANNO 2022	PREVISIONI DEL BILANCIO PLURIENNALE		
					Previsioni dell'anno 2023	Previsioni dell'anno 2024	Previsioni dell'anno 2025
Titolo 2	Spese in conto capitale	0,00	previsione di competenza <i>di cui già impegnato</i> <i>di cui fondo pluriennale vincolato</i>	18.644,89	0,00 0,00 0,00	0,00 0,00 0,00	0,00 0,00 0,00
Totale programma 11	Altri servizi generali	16.140,35	previsione di competenza <i>di cui già impegnato</i> <i>di cui fondo pluriennale vincolato</i> previsione di cassa	438.902,76 138.422,18 311.575,57	431.242,18 161.205,38 126.755,00 320.627,53	432.199,35 11.300,00 132.230,00	450.818,22 0,00 137.915,00
Totale MISSIONE 01	Servizi istituzionali, generali e di gestione	297.904,91	previsione di competenza <i>di cui già impegnato</i> <i>di cui fondo pluriennale vincolato</i> previsione di cassa	3.355.969,48 245.953,17 3.352.271,22	3.261.657,35 724.029,86 146.680,00 3.412.882,26	2.965.085,54 296.249,35 153.011,78	2.966.112,91 0,00 159.590,38
MISSIONE 03	Ordine pubblico e sicurezza						
0301	PROGRAMMA 01	Polizia locale e amministrativa					
Titolo 1	Spese correnti	1.209,92	previsione di competenza <i>di cui già impegnato</i> <i>di cui fondo pluriennale vincolato</i> previsione di cassa	415.155,00 8.425,00 409.929,09	400.556,95 16.065,68 8.425,00 393.341,87	417.418,63 0,00 8.787,28	435.367,33 0,00 9.165,12
Titolo 2	Spese in conto capitale	0,00	previsione di competenza <i>di cui già impegnato</i> <i>di cui fondo pluriennale vincolato</i> previsione di cassa	173.953,17 0,00 0,00 173.953,17	72.581,10 0,00 0,00 72.581,10	9.000,00 0,00 0,00	9.000,00 0,00 0,00
Titolo 3	Spese per incremento di attività finanziarie	0,00	previsione di competenza <i>di cui già impegnato</i> <i>di cui fondo pluriennale vincolato</i> previsione di cassa	0,00 0,00 0,00 0,00	0,00 0,00 0,00 0,00	0,00 0,00 0,00	0,00 0,00 0,00
Totale programma 01	Polizia locale e amministrativa	1.209,92	previsione di competenza <i>di cui già impegnato</i> <i>di cui fondo pluriennale vincolato</i> previsione di cassa	589.108,17 8.425,00 583.882,26	473.138,05 16.065,68 8.425,00 465.922,97	426.418,63 0,00 8.787,28	444.367,33 0,00 9.165,12
0302	PROGRAMMA 02	Sistema integrato di sicurezza urbana					

MISSIONE, PROGRAMMA, TITOLO	DENOMINAZIONE	RESIDUI PRESUNTI AL TERMINE DELL'ESERCIZIO 2022		PREVISIONI DEFINITIVE DELL'ANNO 2022	PREVISIONI DEL BILANCIO PLURIENNALE		
					Previsioni dell'anno 2023	Previsioni dell'anno 2024	Previsioni dell'anno 2025
Titolo 1	Spese correnti	0,00	previsione di competenza	0,00	0,00	0,00	0,00
			<i>di cui già impegnato</i>		0,00	0,00	0,00
			<i>di cui fondo pluriennale vincolato</i>	0,00	0,00	0,00	0,00
			previsione di cassa	0,00	0,00	0,00	
Titolo 2	Spese in conto capitale	0,00	previsione di competenza	0,00	0,00	0,00	0,00
			<i>di cui già impegnato</i>		0,00	0,00	0,00
			<i>di cui fondo pluriennale vincolato</i>	0,00	0,00	0,00	0,00
			previsione di cassa	0,00	0,00	0,00	
Titolo 3	Spese per incremento di attività finanziarie	0,00	previsione di competenza	0,00	0,00	0,00	0,00
			<i>di cui già impegnato</i>		0,00	0,00	0,00
			<i>di cui fondo pluriennale vincolato</i>	0,00	0,00	0,00	0,00
			previsione di cassa	0,00	0,00	0,00	
Totale programma 02	Sistema integrato di sicurezza urbana	0,00	previsione di competenza	0,00	0,00	0,00	0,00
			<i>di cui già impegnato</i>		0,00	0,00	0,00
			<i>di cui fondo pluriennale vincolato</i>	0,00	0,00	0,00	0,00
			previsione di cassa	0,00	0,00	0,00	
Totale MISSIONE 03	Ordine pubblico e sicurezza	1.209,92	previsione di competenza	589.108,17	473.138,05	426.418,63	444.367,33
			<i>di cui già impegnato</i>		16.065,68	0,00	0,00
			<i>di cui fondo pluriennale vincolato</i>	8.425,00	8.425,00	8.787,28	9.165,12
			previsione di cassa	583.882,26	465.922,97		
MISSIONE 04	Istruzione e diritto allo studio						
0401	PROGRAMMA 01	Istruzione prescolastica					
Titolo 1	Spese correnti	27.663,03	previsione di competenza	444.266,57	432.228,24	450.814,05	470.199,08
			<i>di cui già impegnato</i>		48.551,62	16.901,48	0,00
			<i>di cui fondo pluriennale vincolato</i>	0,00	0,00	0,00	0,00
			previsione di cassa	498.134,04	459.891,27		
Titolo 2	Spese in conto capitale	0,00	previsione di competenza	240.000,00	80.000,00	30.215,00	30.439,25
			<i>di cui già impegnato</i>		50.000,00	0,00	0,00
			<i>di cui fondo pluriennale vincolato</i>	50.000,00	0,00	0,00	0,00
			previsione di cassa	190.000,00	80.000,00		
Titolo 3	Spese per incremento di attività finanziarie	0,00	previsione di competenza	0,00	0,00	0,00	0,00
			<i>di cui già impegnato</i>		0,00	0,00	0,00
			<i>di cui fondo pluriennale vincolato</i>	0,00	0,00	0,00	0,00
			previsione di cassa	0,00	0,00	0,00	

MISSIONE, PROGRAMMA, TITOLO	DENOMINAZIONE	RESIDUI PRESUNTI AL TERMINE DELL'ESERCIZIO 2022		PREVISIONI DEFINITIVE DELL'ANNO 2022	PREVISIONI DEL BILANCIO PLURIENNALE		
					Previsioni dell'anno 2023	Previsioni dell'anno 2024	Previsioni dell'anno 2025
Totale programma 01	Istruzione prescolastica	27.663,03	previsione di competenza	684.266,57	512.228,24	481.029,05	500.638,33
			<i>di cui già impegnato</i>		98.551,62	16.901,48	0,00
			<i>di cui fondo pluriennale vincolato</i>	50.000,00	0,00	0,00	0,00
			previsione di cassa	688.134,04	539.891,27		
0402 PROGRAMMA 02	Altri ordini di istruzione non universitaria						
Titolo 1	Spese correnti	31.971,17	previsione di competenza	644.524,43	476.262,88	636.049,61	652.587,41
			<i>di cui già impegnato</i>		35.016,31	14.096,93	0,00
			<i>di cui fondo pluriennale vincolato</i>	2.325,00	2.325,00	2.424,98	2.529,25
			previsione di cassa	694.303,77	505.909,05		
Titolo 2	Spese in conto capitale	0,00	previsione di competenza	587.422,79	6.923.636,53	2.042.440,00	2.046.027,93
			<i>di cui già impegnato</i>		16.176,11	0,00	0,00
			<i>di cui fondo pluriennale vincolato</i>	16.176,11	380.095,00	0,00	0,00
			previsione di cassa	580.246,68	6.543.541,53		
Titolo 3	Spese per incremento di attività finanziarie	0,00	previsione di competenza	0,00	0,00	0,00	0,00
			<i>di cui già impegnato</i>		0,00	0,00	0,00
			<i>di cui fondo pluriennale vincolato</i>	0,00	0,00	0,00	0,00
			previsione di cassa	0,00	0,00		
Totale programma 02	Altri ordini di istruzione non universitaria	31.971,17	previsione di competenza	1.231.947,22	7.399.899,41	2.678.489,61	2.698.615,34
			<i>di cui già impegnato</i>		51.192,42	14.096,93	0,00
			<i>di cui fondo pluriennale vincolato</i>	18.501,11	382.420,00	2.424,98	2.529,25
			previsione di cassa	1.274.550,45	7.049.450,58		
0404 PROGRAMMA 04	Istruzione universitaria						
Titolo 1	Spese correnti	0,00	previsione di competenza	0,00	0,00	0,00	0,00
			<i>di cui già impegnato</i>		0,00	0,00	0,00
			<i>di cui fondo pluriennale vincolato</i>	0,00	0,00	0,00	0,00
			previsione di cassa	0,00	0,00		
Titolo 2	Spese in conto capitale	0,00	previsione di competenza	0,00	0,00	0,00	0,00
			<i>di cui già impegnato</i>		0,00	0,00	0,00
			<i>di cui fondo pluriennale vincolato</i>	0,00	0,00	0,00	0,00
			previsione di cassa	0,00	0,00		
Titolo 3	Spese per incremento di attività finanziarie	0,00	previsione di competenza	0,00	0,00	0,00	0,00
			<i>di cui già impegnato</i>		0,00	0,00	0,00
			<i>di cui fondo pluriennale vincolato</i>	0,00	0,00	0,00	0,00
			previsione di cassa	0,00	0,00		

MISSIONE, PROGRAMMA, TITOLO	DENOMINAZIONE	RESIDUI PRESUNTI AL TERMINE DELL'ESERCIZIO 2022		PREVISIONI DEFINITIVE DELL'ANNO 2022	PREVISIONI DEL BILANCIO PLURIENNALE		
					Previsioni dell'anno 2023	Previsioni dell'anno 2024	Previsioni dell'anno 2025
Totale programma 04	Istruzione universitaria	0,00	previsione di competenza <i>di cui già impegnato</i> <i>di cui fondo pluriennale vincolato</i> previsione di cassa	0,00 0,00 0,00 0,00	0,00 0,00 0,00 0,00	0,00 0,00 0,00 0,00	0,00 0,00 0,00 0,00
0406	PROGRAMMA 06		Servizi ausiliari all'istruzione				
	Titolo 1	358.888,15	Spese correnti previsione di competenza <i>di cui già impegnato</i> <i>di cui fondo pluriennale vincolato</i> previsione di cassa	1.080.300,00 0,00 0,00 1.260.049,92	958.500,00 165.000,00 0,00 1.317.388,15	999.715,50 145.000,00 0,00 0,00	1.042.703,24 0,00 0,00 0,00
	Titolo 2	0,00	Spese in conto capitale previsione di competenza <i>di cui già impegnato</i> <i>di cui fondo pluriennale vincolato</i> previsione di cassa	0,00 0,00 0,00 0,00	0,00 0,00 0,00 0,00	0,00 0,00 0,00 0,00	0,00 0,00 0,00 0,00
	Titolo 3	0,00	Spese per incremento di attività finanziarie previsione di competenza <i>di cui già impegnato</i> <i>di cui fondo pluriennale vincolato</i> previsione di cassa	0,00 0,00 0,00 0,00	0,00 0,00 0,00 0,00	0,00 0,00 0,00 0,00	0,00 0,00 0,00 0,00
Totale programma 06	Servizi ausiliari all'istruzione	358.888,15	previsione di competenza <i>di cui già impegnato</i> <i>di cui fondo pluriennale vincolato</i> previsione di cassa	1.080.300,00 0,00 0,00 1.260.049,92	958.500,00 165.000,00 0,00 1.317.388,15	999.715,50 145.000,00 0,00 0,00	1.042.703,24 0,00 0,00 0,00
0407	PROGRAMMA 07		Diritto allo studio				
	Titolo 1	6.312,89	Spese correnti previsione di competenza <i>di cui già impegnato</i> <i>di cui fondo pluriennale vincolato</i> previsione di cassa	73.775,00 0,00 0,00 94.426,86	73.750,00 0,00 0,00 80.062,89	76.921,25 0,00 0,00 0,00	80.228,86 0,00 0,00 0,00
	Titolo 2	0,00	Spese in conto capitale previsione di competenza <i>di cui già impegnato</i> <i>di cui fondo pluriennale vincolato</i> previsione di cassa	0,00 0,00 0,00 0,00	0,00 0,00 0,00 0,00	0,00 0,00 0,00 0,00	0,00 0,00 0,00 0,00
	Titolo 3	0,00	Spese per incremento di attività finanziarie previsione di competenza <i>di cui già impegnato</i> <i>di cui fondo pluriennale vincolato</i> previsione di cassa	0,00 0,00 0,00 0,00	0,00 0,00 0,00 0,00	0,00 0,00 0,00 0,00	0,00 0,00 0,00 0,00

MISSIONE, PROGRAMMA, TITOLO	DENOMINAZIONE	RESIDUI PRESUNTI AL TERMINE DELL'ESERCIZIO 2022		PREVISIONI DEFINITIVE DELL'ANNO 2022	PREVISIONI DEL BILANCIO PLURIENNALE		
					Previsioni dell'anno 2023	Previsioni dell'anno 2024	Previsioni dell'anno 2025
Totale programma 07	Diritto allo studio	6.312,89	previsione di competenza <i>di cui già impegnato</i> <i>di cui fondo pluriennale vincolato</i>	73.775,00 0,00 0,00	73.750,00 0,00 0,00	76.921,25 0,00 0,00	80.228,86 0,00 0,00
			previsione di cassa	94.426,86	80.062,89		
Totale MISSIONE 04	Istruzione e diritto allo studio	424.835,24	previsione di competenza <i>di cui già impegnato</i> <i>di cui fondo pluriennale vincolato</i>	3.070.288,79 68.501,11 3.317.161,27	8.944.377,65 314.744,04 382.420,00 8.986.792,89	4.236.155,41 175.998,41 2.424,98	4.322.185,77 0,00 2.529,25
			previsione di cassa				
MISSIONE 05	Tutela e valorizzazione dei beni e attività culturali						
0501	PROGRAMMA 01		Valorizzazione dei beni di interesse storico				
	Titolo 1		Spese correnti	0,00	previsione di competenza <i>di cui già impegnato</i> <i>di cui fondo pluriennale vincolato</i>	0,00 0,00 0,00	0,00 0,00 0,00
			previsione di cassa	0,00	0,00	0,00	0,00
	Titolo 2		Spese in conto capitale	0,00	previsione di competenza <i>di cui già impegnato</i> <i>di cui fondo pluriennale vincolato</i>	0,00 0,00 0,00	0,00 0,00 0,00
			previsione di cassa	0,00	0,00	0,00	0,00
	Titolo 3		Spese per incremento di attività finanziarie	0,00	previsione di competenza <i>di cui già impegnato</i> <i>di cui fondo pluriennale vincolato</i>	0,00 0,00 0,00	0,00 0,00 0,00
			previsione di cassa	0,00	0,00	0,00	0,00
	Totale programma 01		Valorizzazione dei beni di interesse storico	0,00	previsione di competenza <i>di cui già impegnato</i> <i>di cui fondo pluriennale vincolato</i>	0,00 0,00 0,00	0,00 0,00 0,00
			previsione di cassa	0,00	0,00	0,00	0,00
0502	PROGRAMMA 02		Attività culturali e interventi diversi nel settore culturale				
	Titolo 1		Spese correnti	98.236,04	previsione di competenza <i>di cui già impegnato</i> <i>di cui fondo pluriennale vincolato</i>	500.527,17 13.954,48 300,00	372.067,19 3.401,48 312,90
			previsione di cassa		585.021,86	470.003,23	391.625,86 0,00 326,35

MISSIONE, PROGRAMMA, TITOLO	DENOMINAZIONE	RESIDUI PRESUNTI AL TERMINE DELL'ESERCIZIO 2022		PREVISIONI DEFINITIVE DELL'ANNO 2022	PREVISIONI DEL BILANCIO PLURIENNALE		
					Previsioni dell'anno 2023	Previsioni dell'anno 2024	Previsioni dell'anno 2025
Titolo 2	Spese in conto capitale	27.703,49	previsione di competenza <i>di cui già impegnato</i> <i>di cui fondo pluriennale vincolato</i>	724.000,00	5.032,23 32,23 0,00	5.000,00 0,00 0,00	5.000,00 0,00 0,00
			previsione di cassa	724.915,22	32.735,72		
Titolo 3	Spese per incremento di attività finanziarie	0,00	previsione di competenza <i>di cui già impegnato</i> <i>di cui fondo pluriennale vincolato</i>	5.600,00	0,00 0,00 0,00	0,00 0,00 0,00	0,00 0,00 0,00
			previsione di cassa	5.600,00	0,00		
Totale programma 02	Attività culturali e interventi diversi nel settore culturale	125.939,53	previsione di competenza <i>di cui già impegnato</i> <i>di cui fondo pluriennale vincolato</i>	1.230.127,17	377.099,42 13.986,71 300,00	385.695,23 3.401,48 312,90	396.625,86 0,00 326,35
			previsione di cassa	1.315.537,08	502.738,95		
Totale MISSIONE 05	Tutela e valorizzazione dei beni e attività culturali	125.939,53	previsione di competenza <i>di cui già impegnato</i> <i>di cui fondo pluriennale vincolato</i>	1.230.127,17	377.099,42 13.986,71 300,00	385.695,23 3.401,48 312,90	396.625,86 0,00 326,35
			previsione di cassa	1.315.537,08	502.738,95		
MISSIONE 06	Politiche giovanili, sport e tempo libero						
0601	PROGRAMMA 01		Sport e tempo libero				
Titolo 1	Spese correnti	140.589,94	previsione di competenza <i>di cui già impegnato</i> <i>di cui fondo pluriennale vincolato</i>	303.775,00	215.200,00 14.100,00 0,00	222.733,60 5.000,00 0,00	190.591,15 0,00 0,00
			previsione di cassa	328.605,62	355.789,94		
Titolo 2	Spese in conto capitale	0,00	previsione di competenza <i>di cui già impegnato</i> <i>di cui fondo pluriennale vincolato</i>	1.223.307,81	244.655,17 38.756,18 0,00	10.430,00 0,00 0,00	10.878,50 0,00 0,00
			previsione di cassa	1.197.813,03	244.655,17		
Titolo 3	Spese per incremento di attività finanziarie	0,00	previsione di competenza <i>di cui già impegnato</i> <i>di cui fondo pluriennale vincolato</i>	0,00	0,00 0,00 0,00	0,00 0,00 0,00	0,00 0,00 0,00
			previsione di cassa	0,00	0,00		

MISSIONE, PROGRAMMA, TITOLO	DENOMINAZIONE	RESIDUI PRESUNTI AL TERMINE DELL'ESERCIZIO 2022		PREVISIONI DEFINITIVE DELL'ANNO 2022	PREVISIONI DEL BILANCIO PLURIENNALE		
					Previsioni dell'anno 2023	Previsioni dell'anno 2024	Previsioni dell'anno 2025
Totale programma 01	Sport e tempo libero	140.589,94	previsione di competenza <i>di cui già impegnato</i> <i>di cui fondo pluriennale vincolato</i> previsione di cassa	1.527.082,81 38.756,18 1.526.418,65	459.855,17 52.856,18 0,00 600.445,11	233.163,60 5.000,00 0,00	201.469,65 0,00 0,00
0602 PROGRAMMA 02	Giovani						
Titolo 1	Spese correnti	6.100,00	previsione di competenza <i>di cui già impegnato</i> <i>di cui fondo pluriennale vincolato</i> previsione di cassa	8.000,00 0,00 10.900,00	6.000,00 0,00 0,00 12.100,00	6.258,00 0,00 0,00	6.527,10 0,00 0,00
Titolo 2	Spese in conto capitale	0,00	previsione di competenza <i>di cui già impegnato</i> <i>di cui fondo pluriennale vincolato</i> previsione di cassa	0,00 0,00 0,00	0,00 0,00 0,00	0,00 0,00 0,00	0,00 0,00 0,00
Titolo 3	Spese per incremento di attività finanziarie	0,00	previsione di competenza <i>di cui già impegnato</i> <i>di cui fondo pluriennale vincolato</i> previsione di cassa	0,00 0,00 0,00	0,00 0,00 0,00	0,00 0,00 0,00	0,00 0,00 0,00
Totale programma 02	Giovani	6.100,00	previsione di competenza <i>di cui già impegnato</i> <i>di cui fondo pluriennale vincolato</i> previsione di cassa	8.000,00 0,00 10.900,00	6.000,00 0,00 0,00 12.100,00	6.258,00 0,00 0,00	6.527,10 0,00 0,00
Totale MISSIONE 06	Politiche giovanili, sport e tempo libero	146.689,94	previsione di competenza <i>di cui già impegnato</i> <i>di cui fondo pluriennale vincolato</i> previsione di cassa	1.535.082,81 38.756,18 1.537.318,65	465.855,17 52.856,18 0,00 612.545,11	239.421,60 5.000,00 0,00	207.996,75 0,00 0,00
MISSIONE 08	Assetto del territorio ed edilizia abitativa						
0801 PROGRAMMA 01	Urbanistica e assetto del territorio						
Titolo 1	Spese correnti	55.476,47	previsione di competenza <i>di cui già impegnato</i> <i>di cui fondo pluriennale vincolato</i> previsione di cassa	272.007,23 3.142,31 278.713,42	304.842,03 3.142,31 3.350,00 356.968,50	318.022,81 0,00 3.494,05	331.697,80 0,00 3.644,29
Titolo 2	Spese in conto capitale	27.070,90	previsione di competenza <i>di cui già impegnato</i> <i>di cui fondo pluriennale vincolato</i> previsione di cassa	92.909,26 0,00 93.246,26	26.000,00 0,00 0,00 53.070,90	18.344,00 0,00 0,00	18.702,79 0,00 0,00

MISSIONE, PROGRAMMA, TITOLO	DENOMINAZIONE	RESIDUI PRESUNTI AL TERMINE DELL'ESERCIZIO 2022		PREVISIONI DEFINITIVE DELL'ANNO 2022	PREVISIONI DEL BILANCIO PLURIENNALE		
					Previsioni dell'anno 2023	Previsioni dell'anno 2024	Previsioni dell'anno 2025
	Titolo 3	Spese per incremento di attività finanziarie	0,00	previsione di competenza <i>di cui già impegnato</i> <i>di cui fondo pluriennale vincolato</i>	0,00 0,00 0,00	0,00 0,00 0,00	0,00 0,00 0,00
	Totale programma 01	Urbanistica e assetto del territorio	82.547,37	previsione di competenza <i>di cui già impegnato</i> <i>di cui fondo pluriennale vincolato</i> previsione di cassa	364.916,49 3.142,31 371.959,68	330.842,03 0,00 3.494,05	350.400,59 0,00 3.644,29
0802	PROGRAMMA 02	Edilizia residenziale pubblica e locale e piani di edilizia economico-popolare					
	Titolo 1	Spese correnti	0,00	previsione di competenza <i>di cui già impegnato</i> <i>di cui fondo pluriennale vincolato</i> previsione di cassa	72.000,00 0,00 72.000,00	30.500,00 0,00 30.500,00	33.179,39 0,00 0,00
	Titolo 2	Spese in conto capitale	11.140,21	previsione di competenza <i>di cui già impegnato</i> <i>di cui fondo pluriennale vincolato</i> previsione di cassa	46.670,00 0,00 46.670,00	0,00 0,00 11.140,21	0,00 0,00 0,00
	Titolo 3	Spese per incremento di attività finanziarie	0,00	previsione di competenza <i>di cui già impegnato</i> <i>di cui fondo pluriennale vincolato</i> previsione di cassa	0,00 0,00 0,00	0,00 0,00 0,00	0,00 0,00 0,00
	Totale programma 02	Edilizia residenziale pubblica e locale e piani di edilizia economico-popolare	11.140,21	previsione di competenza <i>di cui già impegnato</i> <i>di cui fondo pluriennale vincolato</i> previsione di cassa	118.670,00 0,00 118.670,00	30.500,00 0,00 41.640,21	33.179,39 0,00 0,00
Totale MISSIONE 08	Assetto del territorio ed edilizia abitativa	93.687,58		previsione di competenza <i>di cui già impegnato</i> <i>di cui fondo pluriennale vincolato</i> previsione di cassa	483.586,49 3.142,31 3.142,31 490.629,68	361.342,03 0,00 3.350,00 451.679,61	383.579,98 0,00 3.644,29
MISSIONE 09	Sviluppo sostenibile e tutela del territorio e dell'ambiente						
0902	PROGRAMMA 02	Tutela, valorizzazione e recupero ambientale					

MISSIONE, PROGRAMMA, TITOLO	DENOMINAZIONE	RESIDUI PRESUNTI AL TERMINE DELL'ESERCIZIO 2022		PREVISIONI DEFINITIVE DELL'ANNO 2022	PREVISIONI DEL BILANCIO PLURIENNALE			
					Previsioni dell'anno 2023	Previsioni dell'anno 2024	Previsioni dell'anno 2025	
	Titolo 1	Spese correnti	57.008,84	previsione di competenza <i>di cui già impegnato</i> <i>di cui fondo pluriennale vincolato</i> previsione di cassa	160.644,40 0,00 0,00 208.218,38	162.710,38 0,00 0,00 219.719,22	169.706,93 0,00 0,00 0,00	177.004,33 0,00 0,00 0,00
	Titolo 2	Spese in conto capitale	516,00	previsione di competenza <i>di cui già impegnato</i> <i>di cui fondo pluriennale vincolato</i> previsione di cassa	178.800,00 0,00 34.336,37 144.903,27	121.336,37 98.917,17 0,00 121.852,37	11.430,00 0,00 0,00 0,00	11.878,49 0,00 0,00 0,00
	Titolo 3	Spese per incremento di attività finanziarie	0,00	previsione di competenza <i>di cui già impegnato</i> <i>di cui fondo pluriennale vincolato</i> previsione di cassa	0,00 0,00 0,00 0,00	0,00 0,00 0,00 0,00	0,00 0,00 0,00 0,00	0,00 0,00 0,00 0,00
	Totale programma 02	Tutela, valorizzazione e recupero ambientale	57.524,84	previsione di competenza <i>di cui già impegnato</i> <i>di cui fondo pluriennale vincolato</i> previsione di cassa	339.444,40 0,00 34.336,37 353.121,65	284.046,75 98.917,17 0,00 341.571,59	181.136,93 0,00 0,00 0,00	188.882,82 0,00 0,00 0,00
0903	PROGRAMMA 03	Rifiuti						
	Titolo 1	Spese correnti	390.608,14	previsione di competenza <i>di cui già impegnato</i> <i>di cui fondo pluriennale vincolato</i> previsione di cassa	1.709.700,00 0,00 0,00 1.986.968,04	1.350.000,00 0,00 0,00 1.740.608,14	1.408.050,00 0,00 0,00 0,00	1.468.596,15 0,00 0,00 0,00
	Titolo 2	Spese in conto capitale	0,00	previsione di competenza <i>di cui già impegnato</i> <i>di cui fondo pluriennale vincolato</i> previsione di cassa	0,00 0,00 0,00 0,00	0,00 0,00 0,00 0,00	0,00 0,00 0,00 0,00	0,00 0,00 0,00 0,00
	Titolo 3	Spese per incremento di attività finanziarie	0,00	previsione di competenza <i>di cui già impegnato</i> <i>di cui fondo pluriennale vincolato</i> previsione di cassa	0,00 0,00 0,00 0,00	0,00 0,00 0,00 0,00	0,00 0,00 0,00 0,00	0,00 0,00 0,00 0,00
	Totale programma 03	Rifiuti	390.608,14	previsione di competenza <i>di cui già impegnato</i> <i>di cui fondo pluriennale vincolato</i> previsione di cassa	1.709.700,00 0,00 0,00 1.986.968,04	1.350.000,00 0,00 0,00 1.740.608,14	1.408.050,00 0,00 0,00 0,00	1.468.596,15 0,00 0,00 0,00
0904	PROGRAMMA 04	Servizio idrico integrato						

MISSIONE, PROGRAMMA, TITOLO	DENOMINAZIONE	RESIDUI PRESUNTI AL TERMINE DELL'ESERCIZIO 2022		PREVISIONI DEFINITIVE DELL'ANNO 2022	PREVISIONI DEL BILANCIO PLURIENNALE		
					Previsioni dell'anno 2023	Previsioni dell'anno 2024	Previsioni dell'anno 2025
Titolo 1	Spese correnti	0,00	previsione di competenza	0,00	0,00	0,00	0,00
			<i>di cui già impegnato</i>		0,00	0,00	0,00
			<i>di cui fondo pluriennale vincolato</i>	0,00	0,00	0,00	0,00
			previsione di cassa	0,00	0,00	0,00	
Titolo 2	Spese in conto capitale	0,00	previsione di competenza	0,00	0,00	0,00	0,00
			<i>di cui già impegnato</i>		0,00	0,00	0,00
			<i>di cui fondo pluriennale vincolato</i>	0,00	0,00	0,00	0,00
			previsione di cassa	0,00	0,00	0,00	
Titolo 3	Spese per incremento di attività finanziarie	0,00	previsione di competenza	0,00	0,00	0,00	0,00
			<i>di cui già impegnato</i>		0,00	0,00	0,00
			<i>di cui fondo pluriennale vincolato</i>	0,00	0,00	0,00	0,00
			previsione di cassa	0,00	0,00	0,00	
Totale programma 04	Servizio idrico integrato	0,00	previsione di competenza	0,00	0,00	0,00	0,00
			<i>di cui già impegnato</i>		0,00	0,00	0,00
			<i>di cui fondo pluriennale vincolato</i>	0,00	0,00	0,00	0,00
			previsione di cassa	0,00	0,00	0,00	
Totale MISSIONE 09	Sviluppo sostenibile e tutela del territorio e dell'ambiente	448.132,98	previsione di competenza	2.049.144,40	1.634.046,75	1.589.186,93	1.657.478,97
			<i>di cui già impegnato</i>		98.917,17	0,00	0,00
			<i>di cui fondo pluriennale vincolato</i>	34.336,37	0,00	0,00	0,00
			previsione di cassa	2.340.089,69	2.082.179,73		
MISSIONE 10	Trasporti e diritto alla mobilità						
1002	PROGRAMMA 02	Trasporto pubblico locale					
Titolo 1	Spese correnti	0,00	previsione di competenza	0,00	0,00	0,00	0,00
			<i>di cui già impegnato</i>		0,00	0,00	0,00
			<i>di cui fondo pluriennale vincolato</i>	0,00	0,00	0,00	0,00
			previsione di cassa	0,00	0,00	0,00	
Titolo 2	Spese in conto capitale	0,00	previsione di competenza	0,00	0,00	0,00	0,00
			<i>di cui già impegnato</i>		0,00	0,00	0,00
			<i>di cui fondo pluriennale vincolato</i>	0,00	0,00	0,00	0,00
			previsione di cassa	0,00	0,00	0,00	
Titolo 3	Spese per incremento di attività finanziarie	0,00	previsione di competenza	0,00	0,00	0,00	0,00
			<i>di cui già impegnato</i>		0,00	0,00	0,00
			<i>di cui fondo pluriennale vincolato</i>	0,00	0,00	0,00	0,00
			previsione di cassa	0,00	0,00	0,00	

MISSIONE, PROGRAMMA, TITOLO	DENOMINAZIONE	RESIDUI PRESUNTI AL TERMINE DELL'ESERCIZIO 2022		PREVISIONI DEFINITIVE DELL'ANNO 2022	PREVISIONI DEL BILANCIO PLURIENNALE		
					Previsioni dell'anno 2023	Previsioni dell'anno 2024	Previsioni dell'anno 2025
Totale programma 02	Trasporto pubblico locale	0,00	previsione di competenza <i>di cui già impegnato</i> <i>di cui fondo pluriennale vincolato</i> previsione di cassa	0,00 0,00 0,00 0,00	0,00 0,00 0,00 0,00	0,00 0,00 0,00 0,00	0,00 0,00 0,00 0,00
1005 PROGRAMMA 05	Viabilità e infrastrutture stradali						
Titolo 1	Spese correnti	114.089,87	previsione di competenza <i>di cui già impegnato</i> <i>di cui fondo pluriennale vincolato</i> previsione di cassa	503.811,94 33.025,34 0,00 621.450,98	471.500,00 33.025,34 0,00 585.589,87	491.774,50 0,00 0,00 0,00	512.920,82 0,00 0,00 0,00
Titolo 2	Spese in conto capitale	52.906,62	previsione di competenza <i>di cui già impegnato</i> <i>di cui fondo pluriennale vincolato</i> previsione di cassa	1.764.249,09 21.717,65 1.742.531,44	400.217,65 21.717,65 453.124,27	260.750,00 0,00 0,00	271.962,23 0,00 0,00
Titolo 3	Spese per incremento di attività finanziarie	0,00	previsione di competenza <i>di cui già impegnato</i> <i>di cui fondo pluriennale vincolato</i> previsione di cassa	0,00 0,00 0,00 0,00	0,00 0,00 0,00 0,00	0,00 0,00 0,00 0,00	0,00 0,00 0,00 0,00
Totale programma 05	Viabilità e infrastrutture stradali	166.996,49	previsione di competenza <i>di cui già impegnato</i> <i>di cui fondo pluriennale vincolato</i> previsione di cassa	2.268.061,03 54.742,99 21.717,65 2.363.982,42	871.717,65 54.742,99 0,00 1.038.714,14	752.524,50 0,00 0,00 0,00	784.883,05 0,00 0,00 0,00
Totale MISSIONE 10	Trasporti e diritto alla mobilità	166.996,49	previsione di competenza <i>di cui già impegnato</i> <i>di cui fondo pluriennale vincolato</i> previsione di cassa	2.268.061,03 54.742,99 21.717,65 2.363.982,42	871.717,65 54.742,99 0,00 1.038.714,14	752.524,50 0,00 0,00 0,00	784.883,05 0,00 0,00 0,00
MISSIONE 11	Soccorso civile						
1101 PROGRAMMA 01	Sistema di protezione civile						
Titolo 1	Spese correnti	2.006,97	previsione di competenza <i>di cui già impegnato</i> <i>di cui fondo pluriennale vincolato</i> previsione di cassa	16.708,66 3.579,43 0,00 18.147,45	18.550,00 3.579,43 0,00 20.556,97	19.347,65 401,48 0,00 0,00	20.179,61 0,00 0,00 0,00
Titolo 2	Spese in conto capitale	4.392,00	previsione di competenza <i>di cui già impegnato</i> <i>di cui fondo pluriennale vincolato</i> previsione di cassa	13.200,00 0,00 0,00 13.200,00	0,00 0,00 0,00 4.392,00	0,00 0,00 0,00 0,00	0,00 0,00 0,00 0,00

MISSIONE, PROGRAMMA, TITOLO	DENOMINAZIONE	RESIDUI PRESUNTI AL TERMINE DELL'ESERCIZIO 2022		PREVISIONI DEFINITIVE DELL'ANNO 2022	PREVISIONI DEL BILANCIO PLURIENNALE		
					Previsioni dell'anno 2023	Previsioni dell'anno 2024	Previsioni dell'anno 2025
	Titolo 3	Spese per incremento di attività finanziarie	0,00	previsione di competenza <i>di cui già impegnato</i> <i>di cui fondo pluriennale vincolato</i>	0,00 0,00 0,00	0,00 0,00 0,00	0,00 0,00 0,00
	Totale programma 01	Sistema di protezione civile	6.398,97	previsione di competenza <i>di cui già impegnato</i> <i>di cui fondo pluriennale vincolato</i> previsione di cassa	29.908,66 3.579,43 0,00 31.347,45	18.550,00 401,48 0,00	20.179,61 0,00 0,00
1102	PROGRAMMA 02	Interventi a seguito di calamità naturali					
	Titolo 1	Spese correnti	0,00	previsione di competenza <i>di cui già impegnato</i> <i>di cui fondo pluriennale vincolato</i> previsione di cassa	0,00 0,00 0,00 0,00	0,00 0,00 0,00	0,00 0,00 0,00
	Titolo 2	Spese in conto capitale	0,00	previsione di competenza <i>di cui già impegnato</i> <i>di cui fondo pluriennale vincolato</i> previsione di cassa	0,00 0,00 0,00 0,00	0,00 0,00 0,00	0,00 0,00 0,00
	Titolo 3	Spese per incremento di attività finanziarie	0,00	previsione di competenza <i>di cui già impegnato</i> <i>di cui fondo pluriennale vincolato</i> previsione di cassa	0,00 0,00 0,00 0,00	0,00 0,00 0,00	0,00 0,00 0,00
	Totale programma 02	Interventi a seguito di calamità naturali	0,00	previsione di competenza <i>di cui già impegnato</i> <i>di cui fondo pluriennale vincolato</i> previsione di cassa	0,00 0,00 0,00 0,00	0,00 0,00 0,00	0,00 0,00 0,00
Totale MISSIONE 11		Soccorso civile	6.398,97	previsione di competenza <i>di cui già impegnato</i> <i>di cui fondo pluriennale vincolato</i> previsione di cassa	29.908,66 3.579,43 0,00 31.347,45	18.550,00 401,48 0,00	20.179,61 0,00 0,00
MISSIONE 12	Diritti sociali, politiche sociali e famiglia						
1201	PROGRAMMA 01	Interventi per l'infanzia e i minori e per asili nido					

MISSIONE, PROGRAMMA, TITOLO	DENOMINAZIONE	RESIDUI PRESUNTI AL TERMINE DELL'ESERCIZIO 2022		PREVISIONI DEFINITIVE DELL'ANNO 2022	PREVISIONI DEL BILANCIO PLURIENNALE			
					Previsioni dell'anno 2023	Previsioni dell'anno 2024	Previsioni dell'anno 2025	
	Titolo 1	Spese correnti	91.900,45	previsione di competenza <i>di cui già impegnato</i> <i>di cui fondo pluriennale vincolato</i> previsione di cassa	512.705,00 0,00 558.724,36	524.245,00 64.294,05 0,00 616.145,45	546.767,54 1.020,60 0,00 0,00	570.299,40 0,00 0,00 0,00
	Titolo 2	Spese in conto capitale	0,00	previsione di competenza <i>di cui già impegnato</i> <i>di cui fondo pluriennale vincolato</i> previsione di cassa	0,00 0,00 0,00	0,00 0,00 0,00 0,00	0,00 0,00 0,00 0,00	0,00 0,00 0,00 0,00
	Titolo 3	Spese per incremento di attività finanziarie	0,00	previsione di competenza <i>di cui già impegnato</i> <i>di cui fondo pluriennale vincolato</i> previsione di cassa	0,00 0,00 0,00	0,00 0,00 0,00 0,00	0,00 0,00 0,00 0,00	0,00 0,00 0,00 0,00
	Totale programma 01	Interventi per l'infanzia e i minori e per asili nido	91.900,45	previsione di competenza <i>di cui già impegnato</i> <i>di cui fondo pluriennale vincolato</i> previsione di cassa	512.705,00 0,00 558.724,36	524.245,00 64.294,05 0,00 616.145,45	546.767,54 1.020,60 0,00 0,00	570.299,40 0,00 0,00 0,00
1202	PROGRAMMA 02	Interventi per la disabilità						
	Titolo 1	Spese correnti	116.074,74	previsione di competenza <i>di cui già impegnato</i> <i>di cui fondo pluriennale vincolato</i> previsione di cassa	620.040,00 0,00 716.504,81	450.850,00 104.019,72 0,00 566.924,74	470.236,55 0,00 0,00 0,00	490.456,72 0,00 0,00 0,00
	Titolo 2	Spese in conto capitale	0,00	previsione di competenza <i>di cui già impegnato</i> <i>di cui fondo pluriennale vincolato</i> previsione di cassa	40.000,00 0,00 40.000,00	35.000,00 0,00 0,00 35.000,00	17.731,00 0,00 0,00 0,00	18.493,43 0,00 0,00 0,00
	Titolo 3	Spese per incremento di attività finanziarie	0,00	previsione di competenza <i>di cui già impegnato</i> <i>di cui fondo pluriennale vincolato</i> previsione di cassa	0,00 0,00 0,00	0,00 0,00 0,00 0,00	0,00 0,00 0,00 0,00	0,00 0,00 0,00 0,00
	Totale programma 02	Interventi per la disabilità	116.074,74	previsione di competenza <i>di cui già impegnato</i> <i>di cui fondo pluriennale vincolato</i> previsione di cassa	660.040,00 0,00 756.504,81	485.850,00 104.019,72 0,00 601.924,74	487.967,55 0,00 0,00 0,00	508.950,15 0,00 0,00 0,00
1203	PROGRAMMA 03	Interventi per gli anziani						

MISSIONE, PROGRAMMA, TITOLO	DENOMINAZIONE	RESIDUI PRESUNTI AL TERMINE DELL'ESERCIZIO 2022		PREVISIONI DEFINITIVE DELL'ANNO 2022	PREVISIONI DEL BILANCIO PLURIENNALE		
					Previsioni dell'anno 2023	Previsioni dell'anno 2024	Previsioni dell'anno 2025
Titolo 1	Spese correnti	21.748,98	previsione di competenza	239.700,00	201.267,00	211.771,48	222.555,65
			<i>di cui già impegnato</i>		55.755,00	59.000,00	58.000,00
			<i>di cui fondo pluriennale vincolato</i>	0,00	0,00	0,00	0,00
			previsione di cassa	243.525,77	223.015,98		
Titolo 2	Spese in conto capitale	0,00	previsione di competenza	0,00	0,00	0,00	0,00
			<i>di cui già impegnato</i>		0,00	0,00	0,00
			<i>di cui fondo pluriennale vincolato</i>	0,00	0,00	0,00	0,00
			previsione di cassa	0,00	0,00		
Titolo 3	Spese per incremento di attività finanziarie	0,00	previsione di competenza	0,00	0,00	0,00	0,00
			<i>di cui già impegnato</i>		0,00	0,00	0,00
			<i>di cui fondo pluriennale vincolato</i>	0,00	0,00	0,00	0,00
			previsione di cassa	0,00	0,00		
Totale programma 03	Interventi per gli anziani	21.748,98	previsione di competenza	239.700,00	201.267,00	211.771,48	222.555,65
			<i>di cui già impegnato</i>		55.755,00	59.000,00	58.000,00
			<i>di cui fondo pluriennale vincolato</i>	0,00	0,00	0,00	0,00
			previsione di cassa	243.525,77	223.015,98		
1204	PROGRAMMA 04		Interventi per soggetti a rischio di esclusione sociale				
Titolo 1	Spese correnti	0,00	previsione di competenza	0,00	0,00	0,00	0,00
			<i>di cui già impegnato</i>		0,00	0,00	0,00
			<i>di cui fondo pluriennale vincolato</i>	0,00	0,00	0,00	0,00
			previsione di cassa	0,00	0,00		
Titolo 2	Spese in conto capitale	0,00	previsione di competenza	0,00	0,00	0,00	0,00
			<i>di cui già impegnato</i>		0,00	0,00	0,00
			<i>di cui fondo pluriennale vincolato</i>	0,00	0,00	0,00	0,00
			previsione di cassa	0,00	0,00		
Titolo 3	Spese per incremento di attività finanziarie	0,00	previsione di competenza	0,00	0,00	0,00	0,00
			<i>di cui già impegnato</i>		0,00	0,00	0,00
			<i>di cui fondo pluriennale vincolato</i>	0,00	0,00	0,00	0,00
			previsione di cassa	0,00	0,00		
Totale programma 04	Interventi per soggetti a rischio di esclusione sociale	0,00	previsione di competenza	0,00	0,00	0,00	0,00
			<i>di cui già impegnato</i>		0,00	0,00	0,00
			<i>di cui fondo pluriennale vincolato</i>	0,00	0,00	0,00	0,00
			previsione di cassa	0,00	0,00		
1205	PROGRAMMA 05		Interventi per le famiglie				

MISSIONE, PROGRAMMA, TITOLO	DENOMINAZIONE	RESIDUI PRESUNTI AL TERMINE DELL'ESERCIZIO 2022		PREVISIONI DEFINITIVE DELL'ANNO 2022	PREVISIONI DEL BILANCIO PLURIENNALE		
					Previsioni dell'anno 2023	Previsioni dell'anno 2024	Previsioni dell'anno 2025
Titolo 1	Spese correnti	11.070,00	previsione di competenza	191.333,37	13.050,00	13.611,15	14.196,43
			<i>di cui già impegnato</i>		2.800,00	0,00	0,00
			<i>di cui fondo pluriennale vincolato</i>	0,00	0,00	0,00	0,00
			previsione di cassa	202.937,90	24.120,00		
Titolo 2	Spese in conto capitale	0,00	previsione di competenza	0,00	0,00	0,00	0,00
			<i>di cui già impegnato</i>		0,00	0,00	0,00
			<i>di cui fondo pluriennale vincolato</i>	0,00	0,00	0,00	0,00
			previsione di cassa	0,00	0,00		
Titolo 3	Spese per incremento di attività finanziarie	0,00	previsione di competenza	0,00	0,00	0,00	0,00
			<i>di cui già impegnato</i>		0,00	0,00	0,00
			<i>di cui fondo pluriennale vincolato</i>	0,00	0,00	0,00	0,00
			previsione di cassa	0,00	0,00		
Totale programma 05	Interventi per le famiglie	11.070,00	previsione di competenza	191.333,37	13.050,00	13.611,15	14.196,43
			<i>di cui già impegnato</i>		2.800,00	0,00	0,00
			<i>di cui fondo pluriennale vincolato</i>	0,00	0,00	0,00	0,00
			previsione di cassa	202.937,90	24.120,00		
1206	PROGRAMMA 06		Interventi per il diritto alla casa				
Titolo 1	Spese correnti	0,00	previsione di competenza	75.540,83	40.000,00	41.720,00	43.513,96
			<i>di cui già impegnato</i>		0,00	0,00	0,00
			<i>di cui fondo pluriennale vincolato</i>	0,00	0,00	0,00	0,00
			previsione di cassa	75.540,83	40.000,00		
Titolo 2	Spese in conto capitale	0,00	previsione di competenza	0,00	0,00	0,00	0,00
			<i>di cui già impegnato</i>		0,00	0,00	0,00
			<i>di cui fondo pluriennale vincolato</i>	0,00	0,00	0,00	0,00
			previsione di cassa	0,00	0,00		
Titolo 3	Spese per incremento di attività finanziarie	0,00	previsione di competenza	0,00	0,00	0,00	0,00
			<i>di cui già impegnato</i>		0,00	0,00	0,00
			<i>di cui fondo pluriennale vincolato</i>	0,00	0,00	0,00	0,00
			previsione di cassa	0,00	0,00		
Totale programma 06	Interventi per il diritto alla casa	0,00	previsione di competenza	75.540,83	40.000,00	41.720,00	43.513,96
			<i>di cui già impegnato</i>		0,00	0,00	0,00
			<i>di cui fondo pluriennale vincolato</i>	0,00	0,00	0,00	0,00
			previsione di cassa	75.540,83	40.000,00		
1207	PROGRAMMA 07		Programmazione e governo della rete dei servizi socio-sanitari e sociali				

MISSIONE, PROGRAMMA, TITOLO	DENOMINAZIONE	RESIDUI PRESUNTI AL TERMINE DELL'ESERCIZIO 2022		PREVISIONI DEFINITIVE DELL'ANNO 2022	PREVISIONI DEL BILANCIO PLURIENNALE			
					Previsioni dell'anno 2023	Previsioni dell'anno 2024	Previsioni dell'anno 2025	
1208	Titolo 1	Spese correnti	3.409,53	previsione di competenza	383.521,05	383.159,30	399.530,88	416.710,71
				<i>di cui già impegnato</i>		11.425,00	0,00	0,00
				<i>di cui fondo pluriennale vincolato</i>	2.425,00	2.425,00	2.529,28	2.638,03
				previsione di cassa	384.171,68	384.143,83		
	Titolo 2	Spese in conto capitale	0,00	previsione di competenza	29.900,98	0,00	0,00	0,00
				<i>di cui già impegnato</i>		0,00	0,00	0,00
				<i>di cui fondo pluriennale vincolato</i>	0,00	0,00	0,00	0,00
				previsione di cassa	29.900,98	0,00		
	Titolo 3	Spese per incremento di attività finanziarie	0,00	previsione di competenza	0,00	0,00	0,00	0,00
				<i>di cui già impegnato</i>		0,00	0,00	0,00
				<i>di cui fondo pluriennale vincolato</i>	0,00	0,00	0,00	0,00
				previsione di cassa	0,00	0,00		
Totale programma 07		Programmazione e governo della rete dei servizi socio-sanitari e sociali	3.409,53	previsione di competenza	413.422,03	383.159,30	399.530,88	416.710,71
				<i>di cui già impegnato</i>		11.425,00	0,00	0,00
				<i>di cui fondo pluriennale vincolato</i>	2.425,00	2.425,00	2.529,28	2.638,03
				previsione di cassa	414.072,66	384.143,83		
1209	PROGRAMMA 08	Cooperazione e associazionismo	23.662,84	previsione di competenza	96.600,00	73.000,00	76.139,00	79.412,98
				<i>di cui già impegnato</i>		22.000,00	0,00	0,00
				<i>di cui fondo pluriennale vincolato</i>	0,00	0,00	0,00	0,00
				previsione di cassa	105.892,26	96.662,84		
	Titolo 1	Spese correnti	0,00	previsione di competenza	0,00	0,00	0,00	0,00
				<i>di cui già impegnato</i>		0,00	0,00	0,00
				<i>di cui fondo pluriennale vincolato</i>	0,00	0,00	0,00	0,00
				previsione di cassa	0,00	0,00		
	Titolo 2	Spese in conto capitale	0,00	previsione di competenza	0,00	0,00	0,00	0,00
				<i>di cui già impegnato</i>		0,00	0,00	0,00
				<i>di cui fondo pluriennale vincolato</i>	0,00	0,00	0,00	0,00
				previsione di cassa	0,00	0,00		
Titolo 3	Spese per incremento di attività finanziarie	0,00	previsione di competenza	0,00	0,00	0,00	0,00	
			<i>di cui già impegnato</i>		0,00	0,00	0,00	
			<i>di cui fondo pluriennale vincolato</i>	0,00	0,00	0,00	0,00	
			previsione di cassa	0,00	0,00			
Totale programma 08		Cooperazione e associazionismo	23.662,84	previsione di competenza	96.600,00	73.000,00	76.139,00	79.412,98
				<i>di cui già impegnato</i>		22.000,00	0,00	0,00
				<i>di cui fondo pluriennale vincolato</i>	0,00	0,00	0,00	0,00
				previsione di cassa	105.892,26	96.662,84		
PROGRAMMA 09	Servizio necroscopico e cimiteriale							

MISSIONE, PROGRAMMA, TITOLO	DENOMINAZIONE	RESIDUI PRESUNTI AL TERMINE DELL'ESERCIZIO 2022		PREVISIONI DEFINITIVE DELL'ANNO 2022	PREVISIONI DEL BILANCIO PLURIENNALE		
					Previsioni dell'anno 2023	Previsioni dell'anno 2024	Previsioni dell'anno 2025
Titolo 1	Spese correnti	17.016,19	previsione di competenza <i>di cui già impegnato</i> <i>di cui fondo pluriennale vincolato</i>	87.080,00	106.500,00 74.109,92 0,00	111.079,50 500,00 0,00	115.855,92 0,00 0,00
			previsione di cassa	199.387,55	123.516,19		
Titolo 2	Spese in conto capitale	0,00	previsione di competenza <i>di cui già impegnato</i> <i>di cui fondo pluriennale vincolato</i>	203.337,35	5.000,00 0,00 0,00	5.215,00 0,00 0,00	5.439,25 0,00 0,00
			previsione di cassa	204.543,57	5.000,00		
Titolo 3	Spese per incremento di attività finanziarie	0,00	previsione di competenza <i>di cui già impegnato</i> <i>di cui fondo pluriennale vincolato</i>	0,00	0,00 0,00 0,00	0,00 0,00 0,00	0,00 0,00 0,00
			previsione di cassa	0,00	0,00		
Totale programma 09	Servizio necroscopico e cimiteriale	17.016,19	previsione di competenza <i>di cui già impegnato</i> <i>di cui fondo pluriennale vincolato</i>	290.417,35	111.500,00 74.109,92 0,00	116.294,50 500,00 0,00	121.295,17 0,00 0,00
			previsione di cassa	403.931,12	128.516,19		
Totale MISSIONE 12	Diritti sociali, politiche sociali e famiglia	284.882,73	previsione di competenza <i>di cui già impegnato</i> <i>di cui fondo pluriennale vincolato</i>	2.479.758,58	1.832.071,30 334.403,69 2.425,00	1.893.802,10 60.520,60 2.529,28	1.976.934,45 58.000,00 2.638,03
			previsione di cassa	2.761.129,71	2.114.529,03		
MISSIONE 14	Sviluppo economico e competitività						
1402	PROGRAMMA 02		Commercio - reti distributive - tutela dei consumatori				
Titolo 1	Spese correnti	17.165,90	previsione di competenza <i>di cui già impegnato</i> <i>di cui fondo pluriennale vincolato</i>	34.350,00	34.350,00 0,00 0,00	35.827,05 0,00 0,00	37.367,62 0,00 0,00
			previsione di cassa	59.305,99	51.515,90		
Titolo 2	Spese in conto capitale	0,00	previsione di competenza <i>di cui già impegnato</i> <i>di cui fondo pluriennale vincolato</i>	0,00	0,00 0,00 0,00	0,00 0,00 0,00	0,00 0,00 0,00
			previsione di cassa	0,00	0,00		
Titolo 3	Spese per incremento di attività finanziarie	0,00	previsione di competenza <i>di cui già impegnato</i> <i>di cui fondo pluriennale vincolato</i>	0,00	0,00 0,00 0,00	0,00 0,00 0,00	0,00 0,00 0,00
			previsione di cassa	0,00	0,00		

MISSIONE, PROGRAMMA, TITOLO	DENOMINAZIONE	RESIDUI PRESUNTI AL TERMINE DELL'ESERCIZIO 2022		PREVISIONI DEFINITIVE DELL'ANNO 2022	PREVISIONI DEL BILANCIO PLURIENNALE		
					Previsioni dell'anno 2023	Previsioni dell'anno 2024	Previsioni dell'anno 2025
Totale programma 02	Commercio - reti distributive - tutela dei consumatori	17.165,90	previsione di competenza <i>di cui già impegnato</i> <i>di cui fondo pluriennale vincolato</i> previsione di cassa	34.350,00 0,00 0,00 59.305,99	34.350,00 0,00 0,00 51.515,90	35.827,05 0,00 0,00 0,00	37.367,62 0,00 0,00 0,00
Totale MISSIONE 14	Sviluppo economico e competitività	17.165,90	previsione di competenza <i>di cui già impegnato</i> <i>di cui fondo pluriennale vincolato</i> previsione di cassa	34.350,00 0,00 0,00 59.305,99	34.350,00 0,00 0,00 51.515,90	35.827,05 0,00 0,00 0,00	37.367,62 0,00 0,00 0,00
MISSIONE 15	Politiche per il lavoro e la formazione professionale						
1503 PROGRAMMA 03	Sostegno all'occupazione						
Titolo 1	Spese correnti	0,00	previsione di competenza <i>di cui già impegnato</i> <i>di cui fondo pluriennale vincolato</i> previsione di cassa	3.000,00 0,00 0,00 3.000,00	3.000,00 0,00 0,00 3.000,00	3.129,00 0,00 0,00 0,00	3.263,55 0,00 0,00 0,00
Titolo 2	Spese in conto capitale	0,00	previsione di competenza <i>di cui già impegnato</i> <i>di cui fondo pluriennale vincolato</i> previsione di cassa	0,00 0,00 0,00 0,00	0,00 0,00 0,00 0,00	0,00 0,00 0,00 0,00	0,00 0,00 0,00 0,00
Titolo 3	Spese per incremento di attività finanziarie	0,00	previsione di competenza <i>di cui già impegnato</i> <i>di cui fondo pluriennale vincolato</i> previsione di cassa	0,00 0,00 0,00 0,00	0,00 0,00 0,00 0,00	0,00 0,00 0,00 0,00	0,00 0,00 0,00 0,00
Totale programma 03	Sostegno all'occupazione	0,00	previsione di competenza <i>di cui già impegnato</i> <i>di cui fondo pluriennale vincolato</i> previsione di cassa	3.000,00 0,00 0,00 3.000,00	3.000,00 0,00 0,00 3.000,00	3.129,00 0,00 0,00 0,00	3.263,55 0,00 0,00 0,00
Totale MISSIONE 15	Politiche per il lavoro e la formazione professionale	0,00	previsione di competenza <i>di cui già impegnato</i> <i>di cui fondo pluriennale vincolato</i> previsione di cassa	3.000,00 0,00 0,00 3.000,00	3.000,00 0,00 0,00 3.000,00	3.129,00 0,00 0,00 0,00	3.263,55 0,00 0,00 0,00
MISSIONE 20	Fondi e accantonamenti						

MISSIONE, PROGRAMMA, TITOLO	DENOMINAZIONE	RESIDUI PRESUNTI AL TERMINE DELL'ESERCIZIO 2022		PREVISIONI DEFINITIVE DELL'ANNO 2022	PREVISIONI DEL BILANCIO PLURIENNALE			
					Previsioni dell'anno 2023	Previsioni dell'anno 2024	Previsioni dell'anno 2025	
2001	PROGRAMMA 01	Fondo di riserva						
	Titolo 1	Spese correnti	0,00	previsione di competenza <i>di cui già impegnato</i> <i>di cui fondo pluriennale vincolato</i>	3.634,17 0,00 0,00	54.555,85 0,00 0,00	60.556,13 0,00 0,00	62.318,48 0,00 0,00
				previsione di cassa	3.634,18	54.555,85		
	Titolo 2	Spese in conto capitale	0,00	previsione di competenza <i>di cui già impegnato</i> <i>di cui fondo pluriennale vincolato</i>	0,00 0,00 0,00	0,00 0,00 0,00	0,00 0,00 0,00	0,00 0,00 0,00
				previsione di cassa	0,00	0,00		
	Totale programma 01	Fondo di riserva	0,00	previsione di competenza <i>di cui già impegnato</i> <i>di cui fondo pluriennale vincolato</i>	3.634,17 0,00 0,00	54.555,85 0,00 0,00	60.556,13 0,00 0,00	62.318,48 0,00 0,00
				previsione di cassa	3.634,18	54.555,85		
2002	PROGRAMMA 02	Fondo crediti di dubbia esigibilità						
	Titolo 1	Spese correnti	0,00	previsione di competenza <i>di cui già impegnato</i> <i>di cui fondo pluriennale vincolato</i>	434.138,85 0,00 0,00	444.095,25 0,00 0,00	489.469,39 0,00 0,00	512.175,41 0,00 0,00
				previsione di cassa	0,00	0,00		
	Titolo 2	Spese in conto capitale	0,00	previsione di competenza <i>di cui già impegnato</i> <i>di cui fondo pluriennale vincolato</i>	0,00 0,00 0,00	0,00 0,00 0,00	0,00 0,00 0,00	0,00 0,00 0,00
				previsione di cassa	0,00	0,00		
	Totale programma 02	Fondo crediti di dubbia esigibilità	0,00	previsione di competenza <i>di cui già impegnato</i> <i>di cui fondo pluriennale vincolato</i>	434.138,85 0,00 0,00	444.095,25 0,00 0,00	489.469,39 0,00 0,00	512.175,41 0,00 0,00
				previsione di cassa	0,00	0,00		
2003	PROGRAMMA 03	Altri fondi						
	Titolo 1	Spese correnti	0,00	previsione di competenza <i>di cui già impegnato</i> <i>di cui fondo pluriennale vincolato</i>	14.521,74 0,00 0,00	101.414,78 0,00 0,00	112.949,12 0,00 0,00	116.676,33 0,00 0,00
				previsione di cassa	0,00	0,00		
	Titolo 2	Spese in conto capitale	0,00	previsione di competenza <i>di cui già impegnato</i> <i>di cui fondo pluriennale vincolato</i>	102.000,00 0,00 0,00	121.200,00 0,00 0,00	2.086,00 0,00 0,00	2.175,70 0,00 0,00
				previsione di cassa	0,00	0,00		

MISSIONE, PROGRAMMA, TITOLO	DENOMINAZIONE	RESIDUI PRESUNTI AL TERMINE DELL'ESERCIZIO 2022		PREVISIONI DEFINITIVE DELL'ANNO 2022	PREVISIONI DEL BILANCIO PLURIENNALE		
					Previsioni dell'anno 2023	Previsioni dell'anno 2024	Previsioni dell'anno 2025
Titolo 4	Rimborso di prestiti	0,00	previsione di competenza <i>di cui già impegnato</i> <i>di cui fondo pluriennale vincolato</i>	0,00	0,00 0,00 0,00	0,00 0,00 0,00	0,00 0,00 0,00
Totale programma 03	Altri fondi	0,00	previsione di competenza <i>di cui già impegnato</i> <i>di cui fondo pluriennale vincolato</i> previsione di cassa	116.521,74	222.614,78 0,00 0,00 0,00	115.035,12 0,00 0,00 0,00	118.852,03 0,00 0,00 0,00
Totale MISSIONE 20	Fondi e accantonamenti	0,00	previsione di competenza <i>di cui già impegnato</i> <i>di cui fondo pluriennale vincolato</i> previsione di cassa	554.294,76	721.265,88 0,00 0,00 54.555,85	665.060,64 0,00 0,00 0,00	693.345,92 0,00 0,00 0,00
MISSIONE 50	Debito pubblico						
5001	PROGRAMMA 01		Quota interessi ammortamento mutui e prestiti obbligazionari				
Titolo 1	Spese correnti	0,00	previsione di competenza <i>di cui già impegnato</i> <i>di cui fondo pluriennale vincolato</i> previsione di cassa	1.221,57	534,55 0,00 0,00 534,55	0,00 0,00 0,00 0,00	0,00 0,00 0,00 0,00
Totale programma 01	Quota interessi ammortamento mutui e prestiti obbligazionari	0,00	previsione di competenza <i>di cui già impegnato</i> <i>di cui fondo pluriennale vincolato</i> previsione di cassa	1.221,57	534,55 0,00 0,00 534,55	0,00 0,00 0,00 0,00	0,00 0,00 0,00 0,00
5002	PROGRAMMA 02		Quota capitale ammortamento mutui e prestiti obbligazionari				
Titolo 4	Rimborso di prestiti	0,00	previsione di competenza <i>di cui già impegnato</i> <i>di cui fondo pluriennale vincolato</i> previsione di cassa	26.709,49	27.396,51 0,00 0,00 27.396,51	149.043,97 0,00 0,00 0,00	139.878,83 0,00 0,00 0,00
Totale programma 02	Quota capitale ammortamento mutui e prestiti obbligazionari	0,00	previsione di competenza <i>di cui già impegnato</i> <i>di cui fondo pluriennale vincolato</i> previsione di cassa	26.709,49	27.396,51 0,00 0,00 27.396,51	149.043,97 0,00 0,00 0,00	139.878,83 0,00 0,00 0,00

MISSIONE, PROGRAMMA, TITOLO	DENOMINAZIONE	RESIDUI PRESUNTI AL TERMINE DELL'ESERCIZIO 2022		PREVISIONI DEFINITIVE DELL'ANNO 2022	PREVISIONI DEL BILANCIO PLURIENNALE		
					Previsioni dell'anno 2023	Previsioni dell'anno 2024	Previsioni dell'anno 2025
Totale MISSIONE 50	Debito pubblico	0,00	previsione di competenza di cui già impegnato di cui fondo pluriennale vincolato	27.931,06	27.931,06	149.043,97	139.878,83
			previsione di cassa	0,00	0,00	0,00	0,00
				27.931,06	27.931,06	0,00	0,00
MISSIONE 60	Anticipazioni finanziarie						
6001	PROGRAMMA 01	Restituzione anticipazione di tesoreria					
	Titolo 1	Spese correnti	0,00	previsione di competenza di cui già impegnato di cui fondo pluriennale vincolato	0,00	0,00	0,00
				previsione di cassa	0,00	0,00	0,00
	Titolo 5	Chiusura Anticipazioni da istituto tesoriere/cassiere	0,00	previsione di competenza di cui già impegnato di cui fondo pluriennale vincolato	0,00	0,00	0,00
				previsione di cassa	0,00	0,00	0,00
	Totale programma 01	Restituzione anticipazione di tesoreria	0,00	previsione di competenza di cui già impegnato di cui fondo pluriennale vincolato	0,00	0,00	0,00
				previsione di cassa	0,00	0,00	0,00
Totale MISSIONE 60	Anticipazioni finanziarie	0,00	previsione di competenza di cui già impegnato di cui fondo pluriennale vincolato	0,00	0,00	0,00	0,00
			previsione di cassa	0,00	0,00	0,00	0,00
MISSIONE 99	Servizi per conto terzi						
9901	PROGRAMMA 01	Servizi per conto terzi e Partite di giro					
	Titolo 7	Spese per conto terzi e partite di giro	65.424,69	previsione di competenza di cui già impegnato di cui fondo pluriennale vincolato	1.867.500,00	1.867.500,00	1.947.802,50
				previsione di cassa	0,00	0,00	2.031.558,03
					1.899.832,33	1.932.924,69	0,00
	Totale programma 01	Servizi per conto terzi e Partite di giro	65.424,69	previsione di competenza di cui già impegnato di cui fondo pluriennale vincolato	1.867.500,00	1.867.500,00	1.947.802,50
				previsione di cassa	0,00	0,00	2.031.558,03
					1.899.832,33	1.932.924,69	0,00

MISSIONE, PROGRAMMA, TITOLO	DENOMINAZIONE	RESIDUI PRESUNTI AL TERMINE DELL'ESERCIZIO 2022		PREVISIONI DEFINITIVE DELL'ANNO 2022	PREVISIONI DEL BILANCIO PLURIENNALE		
					Previsioni dell'anno 2023	Previsioni dell'anno 2024	Previsioni dell'anno 2025
Totale MISSIONE 99	Servizi per conto terzi	65.424,69	previsione di competenza	1.867.500,00	1.867.500,00	1.947.802,50	2.031.558,03
			<i>di cui già impegnato</i>		0,00	0,00	0,00
			<i>di cui fondo pluriennale vincolato</i>	0,00	0,00	0,00	0,00
			previsione di cassa	1.899.832,33	1.932.924,69		
TOTALE MISSIONI		2.079.268,88	previsione di competenza	19.578.111,40	20.893.902,31	15.676.679,06	16.065.758,63
			<i>di cui già impegnato</i>		1.616.468,06	541.571,32	58.000,00
			<i>di cui fondo pluriennale vincolato</i>	423.589,02	543.600,00	170.560,27	177.893,42
			previsione di cassa	20.087.052,99	21.762.861,16		
TOTALE GENERALE DELLE SPESE		2.079.268,88	previsione di competenza	19.578.111,40	20.893.902,31	15.676.679,06	16.065.758,63
			<i>di cui già impegnato</i>		1.616.468,06	541.571,32	58.000,00
			<i>di cui fondo pluriennale vincolato</i>	423.589,02	543.600,00	170.560,27	177.893,42
			previsione di cassa	20.087.052,99	21.762.861,16		

BILANCIO DI PREVISIONE
RIEPILOGO GENERALE ENTRATE PER TITOLI

TITOLO TIPOLOGIA	DENOMINAZIONE	RESIDUI PRESUNTI AL TERMINE DELL'ESERCIZIO 2022		PREVISIONI DEFINITIVE DELL'ANNO 2022	PREVISIONI DEL BILANCIO PLURIENNALE			
					Previsioni dell'anno 2023	Previsioni dell'anno 2024	Previsioni dell'anno 2025	
	Fondo pluriennale vincolato per spese correnti		previsioni di competenza	351.824,82	175.570,49	163.505,00	170.560,27	
	Fondo pluriennale vincolato per spese in conto capitale		previsioni di competenza	1.947.206,07	248.018,53	380.095,00	0,00	
	Fondo pluriennale vincolato attività finanziare		previsioni di competenza	0,00	0,00	0,00	0,00	
	Utilizzo avanzo di Amministrazione		previsioni di competenza	1.110.566,30	0,00	0,00	0,00	
	- di cui avanzo utilizzato anticipatamente		previsioni di competenza	0,00	0,00	0,00	0,00	
	- di cui Utilizzo Fondo anticipazioni di liquidità		previsioni di competenza	0,00	0,00	0,00	0,00	
	Fondo di Cassa all'1/1/esercizio di riferimento		previsioni di cassa	8.171.816,61	9.958.806,68			
10000	TITOLO 1	Entrate correnti di natura tributaria, contributiva e perequativa	1.588.731,20	previsioni di competenza previsioni di cassa	8.205.934,57 9.767.757,81	8.181.551,71 9.770.282,91	8.902.644,81	9.236.333,19
20000	TITOLO 2	Trasferimenti correnti	105.047,16	previsioni di competenza previsioni di cassa	1.019.805,71 1.131.026,77	818.661,07 923.708,23	612.375,93	575.107,83
30000	TITOLO 3	Entrate extratributarie	380.396,59	previsioni di competenza previsioni di cassa	1.899.795,00 2.283.764,59	1.442.137,00 1.822.533,59	1.537.935,82	1.611.620,46
40000	TITOLO 4	Entrate in conto capitale	256.656,21	previsioni di competenza previsioni di cassa	3.175.478,93 3.409.782,74	4.518.263,51 4.774.919,72	2.132.320,00	2.440.578,85
50000	TITOLO 5	Entrate da riduzione di attività finanziarie	0,00	previsioni di competenza previsioni di cassa	0,00 0,00	0,00 0,00	0,00	0,00
60000	TITOLO 6	Accensione di prestiti	0,00	previsioni di competenza previsioni di cassa	0,00 0,00	3.642.200,00 3.642.200,00	0,00	0,00
70000	TITOLO 7	Anticipazioni da istituto tesoriere/cassiere	0,00	previsioni di competenza previsioni di cassa	0,00 0,00	0,00 0,00	0,00	0,00
90000	TITOLO 9	Entrate per conto di terzi e partite di giro	2.155,25	previsioni di competenza previsioni di cassa	1.867.500,00 1.869.410,25	1.867.500,00 1.869.655,25	1.947.802,50	2.031.558,03

Allegato n. 9 - Bilancio di previsione

TITOLO TIPOLOGIA	DENOMINAZIONE	RESIDUI PRESUNTI AL TERMINE DELL'ESERCIZIO 2022		PREVISIONI DEFINITIVE DELL'ANNO 2022	PREVISIONI DEL BILANCIO PLURIENNALE		
					Previsioni dell'anno 2023	Previsioni dell'anno 2024	Previsioni dell'anno 2025
	TOTALE TITOLI	2.332.986,41	previsioni di competenza	16.168.514,21	20.470.313,29	15.133.079,06	15.895.198,36
			previsioni di cassa	18.461.742,16	22.803.299,70		
	TOTALE GENERALE DELLE ENTRATE	2.332.986,41	previsioni di competenza	19.578.111,40	20.893.902,31	15.676.679,06	16.065.758,63
			previsioni di cassa	26.633.558,77	32.762.106,38		

BILANCIO DI PREVISIONE

RIEPILOGO GENERALE DELLE SPESE PER TITOLI

TITOLO	DENOMINAZIONE	RESIDUI PRESUNTI AL TERMINE DELL'ESERCIZIO 2022		PREVISIONI DEFINITIVE DELL'ANNO 2022	PREVISIONI DEL BILANCIO PLURIENNALE		
					Previsioni dell'anno 2023	Previsioni dell'anno 2024	Previsioni dell'anno 2025
	DISAVANZO DI AMMINISTRAZIONE			0,00	0,00	0,00	0,00
	DISAVANZO DERIVANTE DA DEBITO AUTORIZZATO E NON CONTRATTO			0,00	0,00	0,00	0,00
Titolo 1	Spese correnti	1.884.610,30	previsione di competenza	11.980.832,02	10.581.523,76	11.058.417,59	11.444.742,92
			<i>di cui già impegnato</i>		1.303.868,73	541.571,32	58.000,00
			<i>di cui fondo pluriennale vincolato</i>	175.570,49	163.505,00	170.560,27	177.893,42
			previsione di cassa	12.777.943,20	11.757.119,03		
Titolo 2	Spese in conto capitale	129.233,89	previsione di competenza	5.697.469,89	8.417.482,04	2.521.415,00	2.449.578,85
			<i>di cui già impegnato</i>		312.599,33	0,00	0,00
			<i>di cui fondo pluriennale vincolato</i>	248.018,53	380.095,00	0,00	0,00
			previsione di cassa	5.376.967,97	8.045.420,93		
Titolo 3	Spese per incremento di attività finanziarie	0,00	previsione di competenza	5.600,00	0,00	0,00	0,00
			<i>di cui già impegnato</i>		0,00	0,00	0,00
			<i>di cui fondo pluriennale vincolato</i>	0,00	0,00	0,00	0,00
			previsione di cassa	5.600,00	0,00		
Titolo 4	Rimborso di prestiti	0,00	previsione di competenza	26.709,49	27.396,51	149.043,97	139.878,83
			<i>di cui già impegnato</i>		0,00	0,00	0,00
			<i>di cui fondo pluriennale vincolato</i>	0,00	0,00	0,00	0,00
			previsione di cassa	26.709,49	27.396,51		
Titolo 5	Chiusura Anticipazioni da istituto tesoriere/cassiere	0,00	previsione di competenza	0,00	0,00	0,00	0,00
			<i>di cui già impegnato</i>		0,00	0,00	0,00
			<i>di cui fondo pluriennale vincolato</i>	0,00	0,00	0,00	0,00
			previsione di cassa	0,00	0,00		
Titolo 7	Spese per conto terzi e partite di giro	65.424,69	previsione di competenza	1.867.500,00	1.867.500,00	1.947.802,50	2.031.558,03
			<i>di cui già impegnato</i>		0,00	0,00	0,00
			<i>di cui fondo pluriennale vincolato</i>	0,00	0,00	0,00	0,00
			previsione di cassa	1.899.832,33	1.932.924,69		

Allegato n. 9 - Bilancio di previsione

TITOLO	DENOMINAZIONE	RESIDUI PRESUNTI AL TERMINE DELL'ESERCIZIO 2022		PREVISIONI DEFINITIVE DELL'ANNO 2022	PREVISIONI DEL BILANCIO PLURIENNALE		
					Previsioni dell'anno 2023	Previsioni dell'anno 2024	Previsioni dell'anno 2025
	TOTALE TITOLI	2.079.268,88					
			previsione di competenza	19.578.111,40	20.893.902,31	15.676.679,06	16.065.758,63
			<i>di cui già impegnato</i>		1.616.468,06	541.571,32	58.000,00
			<i>di cui fondo pluriennale vincolato</i>	423.589,02	543.600,00	170.560,27	177.893,42
			previsione di cassa	20.087.052,99	21.762.861,16		
	TOTALE GENERALE DELLE SPESE	2.079.268,88					
			previsione di competenza	19.578.111,40	20.893.902,31	15.676.679,06	16.065.758,63
			<i>di cui già impegnato</i>		1.616.468,06	541.571,32	58.000,00
			<i>di cui fondo pluriennale vincolato</i>	423.589,02	543.600,00	170.560,27	177.893,42
			previsione di cassa	20.087.052,99	21.762.861,16		

BILANCIO DI PREVISIONE

RIEPILOGO GENERALE DELLE SPESE PER MISSIONI

RIEPILOGO DELLE MISSIONI	DENOMINAZIONE	RESIDUI PRESUNTI AL TERMINE DELL'ESERCIZIO 2022		PREVISIONI DEFINITIVE DELL'ANNO 2022	PREVISIONI DEL BILANCIO PLURIENNALE		
					Previsioni dell'anno 2023	Previsioni dell'anno 2024	Previsioni dell'anno 2025
	DISAVANZO DI AMMINISTRAZIONE			0,00	0,00	0,00	0,00
	DISAVANZO DERIVANTE DA DEBITO AUTORIZZATO E NON CONTRATTO			0,00	0,00	0,00	0,00
Totale MISSIONE 01	Servizi istituzionali, generali e di gestione	297.904,91	previsione di competenza <i>di cui già impegnato</i> <i>di cui fondo pluriennale vincolato</i>	3.355.969,48	3.261.657,35 724.029,86	2.965.085,54 296.249,35	2.966.112,91 0,00
			previsione di cassa	245.953,17	146.680,00	153.011,78	159.590,38
				3.352.271,22	3.412.882,26		
Totale MISSIONE 03	Ordine pubblico e sicurezza	1.209,92	previsione di competenza <i>di cui già impegnato</i> <i>di cui fondo pluriennale vincolato</i>	589.108,17	473.138,05 16.065,68	426.418,63 0,00	444.367,33 0,00
			previsione di cassa	8.425,00	8.425,00	8.787,28	9.165,12
				583.882,26	465.922,97		
Totale MISSIONE 04	Istruzione e diritto allo studio	424.835,24	previsione di competenza <i>di cui già impegnato</i> <i>di cui fondo pluriennale vincolato</i>	3.070.288,79	8.944.377,65 314.744,04	4.236.155,41 175.998,41	4.322.185,77 0,00
			previsione di cassa	68.501,11	382.420,00	2.424,98	2.529,25
				3.317.161,27	8.986.792,89		
Totale MISSIONE 05	Tutela e valorizzazione dei beni e attività culturali	125.939,53	previsione di competenza <i>di cui già impegnato</i> <i>di cui fondo pluriennale vincolato</i>	1.230.127,17	377.099,42 13.986,71	385.695,23 3.401,48	396.625,86 0,00
			previsione di cassa	332,23	300,00	312,90	326,35
				1.315.537,08	502.738,95		
Totale MISSIONE 06	Politiche giovanili, sport e tempo libero	146.689,94	previsione di competenza <i>di cui già impegnato</i> <i>di cui fondo pluriennale vincolato</i>	1.535.082,81	465.855,17 52.856,18	239.421,60 5.000,00	207.996,75 0,00
			previsione di cassa	38.756,18	0,00	0,00	0,00
				1.537.318,65	612.545,11		
Totale MISSIONE 08	Assetto del territorio ed edilizia abitativa	93.687,58	previsione di competenza <i>di cui già impegnato</i> <i>di cui fondo pluriennale vincolato</i>	483.586,49	361.342,03 3.142,31	368.178,31 0,00	383.579,98 0,00
			previsione di cassa	3.142,31	3.350,00	3.494,05	3.644,29
				490.629,68	451.679,61		

RIEPILOGO DELLE MISSIONI	DENOMINAZIONE	RESIDUI PRESUNTI AL TERMINE DELL'ESERCIZIO 2022		PREVISIONI DEFINITIVE DELL'ANNO 2022	PREVISIONI DEL BILANCIO PLURIENNALE		
					Previsioni dell'anno 2023	Previsioni dell'anno 2024	Previsioni dell'anno 2025
Totale MISSIONE 09	Sviluppo sostenibile e tutela del territorio e dell'ambiente	448.132,98	previsione di competenza <i>di cui già impegnato</i> <i>di cui fondo pluriennale vincolato</i>	2.049.144,40	1.634.046,75 98.917,17 0,00	1.589.186,93 0,00 0,00	1.657.478,97 0,00 0,00
			previsione di cassa	2.340.089,69	2.082.179,73		
Totale MISSIONE 10	Trasporti e diritto alla mobilità	166.996,49	previsione di competenza <i>di cui già impegnato</i> <i>di cui fondo pluriennale vincolato</i>	2.268.061,03	871.717,65 54.742,99 0,00	752.524,50 0,00 0,00	784.883,05 0,00 0,00
			previsione di cassa	2.363.982,42	1.038.714,14		
Totale MISSIONE 11	Soccorso civile	6.398,97	previsione di competenza <i>di cui già impegnato</i> <i>di cui fondo pluriennale vincolato</i>	29.908,66	18.550,00 3.579,43 0,00	19.347,65 401,48 0,00	20.179,61 0,00 0,00
			previsione di cassa	31.347,45	24.948,97		
Totale MISSIONE 12	Diritti sociali, politiche sociali e famiglia	284.882,73	previsione di competenza <i>di cui già impegnato</i> <i>di cui fondo pluriennale vincolato</i>	2.479.758,58	1.832.071,30 334.403,69 2.425,00	1.893.802,10 60.520,60 2.529,28	1.976.934,45 58.000,00 2.638,03
			previsione di cassa	2.761.129,71	2.114.529,03		
Totale MISSIONE 14	Sviluppo economico e competitività	17.165,90	previsione di competenza <i>di cui già impegnato</i> <i>di cui fondo pluriennale vincolato</i>	34.350,00	34.350,00 0,00 0,00	35.827,05 0,00 0,00	37.367,62 0,00 0,00
			previsione di cassa	59.305,99	51.515,90		
Totale MISSIONE 15	Politiche per il lavoro e la formazione professionale	0,00	previsione di competenza <i>di cui già impegnato</i> <i>di cui fondo pluriennale vincolato</i>	3.000,00	3.000,00 0,00 0,00	3.129,00 0,00 0,00	3.263,55 0,00 0,00
			previsione di cassa	3.000,00	3.000,00		
Totale MISSIONE 20	Fondi e accantonamenti	0,00	previsione di competenza <i>di cui già impegnato</i> <i>di cui fondo pluriennale vincolato</i>	554.294,76	721.265,88 0,00 0,00	665.060,64 0,00 0,00	693.345,92 0,00 0,00
			previsione di cassa	3.634,18	54.555,85		
Totale MISSIONE 50	Debito pubblico	0,00	previsione di competenza <i>di cui già impegnato</i> <i>di cui fondo pluriennale vincolato</i>	27.931,06	27.931,06 0,00 0,00	149.043,97 0,00 0,00	139.878,83 0,00 0,00
			previsione di cassa	27.931,06	27.931,06		

RIEPILOGO DELLE MISSIONI	DENOMINAZIONE	RESIDUI PRESUNTI AL TERMINE DELL'ESERCIZIO 2022		PREVISIONI DEFINITIVE DELL'ANNO 2022	PREVISIONI DEL BILANCIO PLURIENNALE		
					Previsioni dell'anno 2023	Previsioni dell'anno 2024	Previsioni dell'anno 2025
Totale MISSIONE 60	Anticipazioni finanziarie	0,00	previsione di competenza	0,00	0,00	0,00	0,00
			<i>di cui già impegnato</i>		0,00	0,00	0,00
			<i>di cui fondo pluriennale vincolato</i>	0,00	0,00	0,00	0,00
			previsione di cassa	0,00	0,00		
Totale MISSIONE 99	Servizi per conto terzi	65.424,69	previsione di competenza	1.867.500,00	1.867.500,00	1.947.802,50	2.031.558,03
			<i>di cui già impegnato</i>		0,00	0,00	0,00
			<i>di cui fondo pluriennale vincolato</i>	0,00	0,00	0,00	0,00
			previsione di cassa	1.899.832,33	1.932.924,69		
TOTALE MISSIONI		2.079.268,88	previsione di competenza	19.578.111,40	20.893.902,31	15.676.679,06	16.065.758,63
	<i>di cui già impegnato</i>			1.616.468,06	541.571,32	58.000,00	
	<i>di cui fondo pluriennale vincolato</i>		423.589,02	543.600,00	170.560,27	177.893,42	
	previsione di cassa		20.087.052,99	21.762.861,16			
TOTALE GENERALE DELLE SPESE		2.079.268,88	previsione di competenza	19.578.111,40	20.893.902,31	15.676.679,06	16.065.758,63
	<i>di cui già impegnato</i>			1.616.468,06	541.571,32	58.000,00	
	<i>di cui fondo pluriennale vincolato</i>		423.589,02	543.600,00	170.560,27	177.893,42	
	previsione di cassa		20.087.052,99	21.762.861,16			

QUADRO GENERALE RIASSUNTIVO

ENTRATE	CASSA ANNO DI RIFERIMENTO DEL BILANCIO 2023	COMPETENZA ANNO DI RIFERIMENTO DEL BILANCIO 2023	2024	2025	SPESE	CASSA ANNO DI RIFERIMENTO DEL BILANCIO 2023	COMPETENZA ANNO DI RIFERIMENTO DEL BILANCIO 2023	2024	2025
Fondo di cassa presunto all'inizio dell'esercizio	9.958.806,68								
Utilizzo avanzo presunto di amministrazione <i>- di cui Utilizzo Fondo anticipazioni di liquidità</i>		0,00 0,00	0,00 0,00	0,00 0,00	Disavanzo di amministrazione Disavanzo derivante da debito autorizzato e non contratto		0,00 0,00	0,00 0,00	0,00 0,00
Fondo pluriennale vincolato		423.589,02	543.600,00	170.560,27					
TIT. 1 - Entrate correnti di natura tributaria, contributiva e perequativa	9.770.282,91	8.181.551,71	8.902.644,81	9.236.333,19	TIT. 1 - Spese correnti	11.757.119,03	10.581.523,76	11.058.417,59	11.444.742,92
TIT. 2 - Trasferimenti correnti	923.708,23	818.661,07	612.375,93	575.107,83	- di cui fondo pluriennale vincolato	0,00	163.505,00	170.560,27	177.893,42
TIT. 3 - Entrate extratributarie	1.822.533,59	1.442.137,00	1.537.935,82	1.611.620,46					
TIT. 4 - Entrate in conto capitale	4.774.919,72	4.518.263,51	2.132.320,00	2.440.578,85	TIT. 2 - Spese in conto capitale	8.045.420,93	8.417.482,04	2.521.415,00	2.449.578,85
					- di cui fondo pluriennale vincolato	0,00	380.095,00	0,00	0,00
TIT. 5 - Entrate da riduzione di attività finanziarie	0,00	0,00	0,00	0,00	TIT. 3 - Spese per incremento di attività finanziarie - di cui fondo pluriennale vincolato	0,00 0,00	0,00 0,00	0,00 0,00	0,00 0,00
Totale entrate finali	17.291.444,45	14.960.613,29	13.185.276,56	13.863.640,33	Totale spese finali	19.802.539,96	18.999.005,80	13.579.832,59	13.894.321,77
TIT. 6 - Accensione di prestiti	3.642.200,00	3.642.200,00	0,00	0,00	TIT. 4 - Rimborso di prestiti di cui Fondo anticipazioni di liquidità	27.396,51 0,00	27.396,51 0,00	149.043,97 0,00	139.878,83 0,00
TIT. 7 - Anticipazioni da istituto tesoriere/cassiere	0,00	0,00	0,00	0,00	TIT. 5 - Chiusura Anticipazioni da istituto tesoriere/cassiere	0,00	0,00	0,00	0,00
TIT. 9 - Entrate per conto di terzi e partite di giro	1.869.655,25	1.867.500,00	1.947.802,50	2.031.558,03	TIT. 7 - Spese per conto terzi e partite di giro	1.932.924,69	1.867.500,00	1.947.802,50	2.031.558,03
Totale titoli	22.803.299,70	20.470.313,29	15.133.079,06	15.895.198,36	Totale titoli	21.762.861,16	20.893.902,31	15.676.679,06	16.065.758,63
TOTALE COMPLESSIVO ENTRATE	32.762.106,38	20.893.902,31	15.676.679,06	16.065.758,63	TOTALE COMPLESSIVO SPESE	21.762.861,16	20.893.902,31	15.676.679,06	16.065.758,63
Fondo di cassa finale presunto	10.999.245,22								

BILANCIO DI PREVISIONE EQUILIBRI DI BILANCIO

EQUILIBRIO ECONOMICO-FINANZIARIO			COMPETENZA ANNO DI RIFERIMENTO DEL BILANCIO 2023	COMPETENZA ANNO 2024	COMPETENZA ANNO 2025
Fondo di cassa all'inizio dell'esercizio		9.958.806,68			
A) Fondo pluriennale vincolato per spese correnti	(+)		175.570,49	163.505,00	170.560,27
AA) Recupero disavanzo di amministrazione esercizio precedente	(-)		0,00	0,00	0,00
B) Entrate Titoli 1.00 - 2.00 - 3.00	(+)		10.442.349,78	11.052.956,56	11.423.061,48
<i>di cui per estinzione anticipata di prestiti</i>			0,00	0,00	0,00
C) Entrate Titolo 4.02.06 - Contributi agli investimenti direttamente destinati al rimborso dei prestiti da amministrazioni pubbliche	(+)		0,00	0,00	0,00
D) Spese Titolo 1.00 - Spese correnti	(-)		10.581.523,76	11.058.417,59	11.444.742,92
di cui:					
<i>- fondo pluriennale vincolato</i>			163.505,00	170.560,27	177.893,42
<i>- fondo crediti di dubbia esigibilità</i>			444.095,25	489.469,39	512.175,41
E) Spese Titolo 2.04 - Altri trasferimenti in conto capitale	(-)		0,00	0,00	0,00
F) Spese Titolo 4.00 - Quote di capitale amm.to dei mutui e prestiti obbligazionari	(-)		27.396,51	149.043,97	139.878,83
<i>di cui per estinzione anticipata di prestiti</i>			0,00	0,00	0,00
<i>di cui Fondo anticipazioni di liquidità</i>			0,00	0,00	0,00
G) Somma finale (G=A-AA+B+C-D-E-F)			<i>9.000,00</i>	<i>9.000,00</i>	<i>9.000,00</i>
ALTRE POSTE DIFFERENZIALI, PER ECCEZIONI PREVISTE DA NORME DI LEGGE E DA PRINCIPI CONTABILI, CHE HANNO EFFETTO SULL'EQUILIBRIO EX ARTICOLO 162, COMMA 6, DEL TESTO UNICO DELLE LEGGI SULL'ORDINAMENTO DEGLI ENTI LOCALI					
H) Utilizzo risultato di amministrazione presunto per spese correnti e per rimborso dei prestiti	(+)		0,00	0,00	0,00
<i>di cui per estinzione anticipata di prestiti</i>			0,00	---	---
I) Entrate di parte capitale destinate a spese correnti in base a specifiche disposizioni di legge o dei principi contabili	(+)		0,00	0,00	0,00
<i>di cui per estinzione anticipata di prestiti</i>			0,00	0,00	0,00
L) Entrate di parte corrente destinate a spese di investimento in base a specifiche disposizioni di legge o dei principi contabili	(-)		9.000,00	9.000,00	9.000,00
M) Entrate da accensione di prestiti destinate a estinzione anticipata dei prestiti	(+)		0,00	0,00	0,00
EQUILIBRIO DI PARTE CORRENTE (**)		O=G+H+I-L+M	<i>0,00</i>	<i>0,00</i>	<i>0,00</i>

BILANCIO DI PREVISIONE EQUILIBRI DI BILANCIO

EQUILIBRIO ECONOMICO-FINANZIARIO			COMPETENZA ANNO DI RIFERIMENTO DEL BILANCIO 2023	COMPETENZA ANNO 2024	COMPETENZA ANNO 2025
P) Utilizzo risultato di amministrazione per spese di investimento	(+)		0,00	---	---
Q) Fondo pluriennale vincolato per spese in conto capitale	(+)		248.018,53	380.095,00	0,00
R) Entrate Titoli 4.00-5.00-6.00	(+)		8.160.463,51	2.132.320,00	2.440.578,85
C) Entrate Titolo 4.02.06 - Contributi agli investimenti direttamente destinati al rimborso dei prestiti da amministrazioni pubbliche	(-)		0,00	0,00	0,00
I) Entrate di parte capitale destinate a spese correnti in base a specifiche disposizioni di legge o dei principi contabili	(-)		0,00	0,00	0,00
S1) Entrate Titolo 5.02 per Riscossione crediti di breve termine	(-)		0,00	0,00	0,00
S2) Entrate Titolo 5.03 per Riscossione crediti di medio-lungo termine	(-)		0,00	0,00	0,00
T) Entrate Titolo 5.04 relative a Altre entrate per riduzioni di attività finanziaria	(-)		0,00	0,00	0,00
L) Entrate di parte corrente destinate a spese di investimento in base a specifiche disposizioni di legge o dei principi contabili	(+)		9.000,00	9.000,00	9.000,00
M) Entrate da accensione di prestiti destinate a estinzione anticipata dei prestiti	(-)		0,00	0,00	0,00
U) Spese Titolo 2.00 - Spese in conto capitale <i>di cui fondo pluriennale vincolato</i>	(-)		8.417.482,04 380.095,00	2.521.415,00 0,00	2.449.578,85 0,00
V) Spese Titolo 3.01 per Acquisizioni di attività finanziarie	(-)		0,00	0,00	0,00
E) Spese Titolo 2.04 - Trasferimenti in conto capitale	(+)		0,00	0,00	0,00
EQUILIBRIO DI PARTE CAPITALE Z = P+Q+R-C-I-S1-S2-T+L-M-U-V+E			<i>0,00</i>	<i>0,00</i>	<i>0,00</i>
S1) Entrate Titolo 5.02 per Riscossione crediti di breve termine	(+)		0,00	0,00	0,00
S2) Entrate Titolo 5.03 per Riscossione crediti di medio-lungo termine	(+)		0,00	0,00	0,00
T) Entrate Titolo 5.04 relative a Altre entrate per riduzioni di attività finanziaria	(+)		0,00	0,00	0,00
X1) Spese Titolo 3.02 per Concessione crediti di breve termine	(-)		0,00	0,00	0,00
X2) Spese Titolo 3.03 per Concessione crediti di medio-lungo termine	(-)		0,00	0,00	0,00
Y) Spese Titolo 3.04 per Altre spese per acquisizioni di attività finanziarie	(-)		0,00	0,00	0,00
EQUILIBRIO FINALE W = O+Z+S1+S2+T-X1-X2-Y			<i>0,00</i>	<i>0,00</i>	<i>0,00</i>

**BILANCIO DI PREVISIONE
EQUILIBRI DI BILANCIO**

EQUILIBRIO ECONOMICO-FINANZIARIO		COMPETENZA ANNO DI RIFERIMENTO DEL BILANCIO 2023	COMPETENZA ANNO 2024	COMPETENZA ANNO 2025
----------------------------------	--	--	-------------------------	-------------------------

Saldo corrente ai fini della copertura degli investimenti pluriennali:

Equilibrio di parte corrente (O)		0,00	0,00	0,00
Utilizzo risultato di amministrazione per il finanziamento di spese correnti (H) al netto del fondo di anticipazione liquidità	(-)	0,00	---	---
Equilibrio di parte corrente ai fini della copertura degli investimenti pluriennali.		0,00	0,00	0,00

TABELLA DIMOSTRATIVA DEL RISULTATO DI AMMINISTRAZIONE PRESUNTO (ALL'INIZIO DELL'ESERCIZIO 2023)

1) Determinazione del risultato di amministrazione presunto al 31/12/2022:	
+ Risultato di amministrazione iniziale dell'esercizio 2022	6.682.822,48
+ Fondo pluriennale vincolato iniziale dell'esercizio 2022	2.299.030,89
+ Entrate già accertate nell'esercizio 2022	16.035.826,84
- Uscite già impegnate nell'esercizio 2022	14.763.680,16
- Riduzione dei residui attivi già verificatesi nell'esercizio 2022	16.905,89
+ Incremento dei residui attivi già verificatesi nell'esercizio 2022	0,00
+ Riduzione dei residui passivi già verificatesi nell'esercizio 2022	17.766,47
= Risultato di amministrazione dell'esercizio 2022 alla data di redazione del bilancio di previsione dell'anno 2023	10.254.860,63
+ Entrate che prevedo di accertare per il restante periodo dell'esercizio 2022	0,00
- Spese che prevedo di impegnare per il restante periodo dell'esercizio 2022	0,00
- Riduzione dei residui attivi, presunte per il restante periodo dell'esercizio 2022	207.607,70
+ Incremento dei residui attivi, presunte per il restante periodo dell'esercizio 2022	0,00
+ Riduzione dei residui passivi, presunte per il restante periodo dell'esercizio 2022	136.434,93
- Fondo pluriennale vincolato	423.589,02
=	A) Risultato di amministrazione presunto al 31/12/2022
	9.760.098,84
2) Composizione del risultato di amministrazione presunto al 31/12/2022:	
Parte accantonata	
Fondo crediti dubbia esigibilità	2.247.350,68
Fondo perdite società partecipate	3.000,00
Fondo contenzioso	521.000,00
Altri accantonamenti	245.644,64
	B) Totale parte accantonata
	3.016.995,32

Allegato a) Risultato presunto di amministrazione

Parte vincolata	
Vincoli derivanti da leggi e dai principi contabili	1.580.240,31
Vincoli derivanti da trasferimenti	932.246,02
Vincoli derivanti dalla contrazione di mutui	0,00
Vincoli formalmente attribuiti dall'ente	0,00
Altri vincoli	0,00
	C) Totale parte vincolata
	2.512.486,33
Parte destinata agli investimenti	
	1.600.549,83
	D) Totale destinata agli investimenti
	1.600.549,83
	E) Totale parte disponibile (E=A-B-C-D)
	2.630.067,36
	F) di cui Disavanzo da debito autorizzato e non contratto
	0,00
Se E è negativo, tale importo è iscritto tra le spese del bilancio di previsione come disavanzo da ripianare	
3) Utilizzo quote del risultato di amministrazione presunto al 31/12/2022 previsto nel bilancio:	
Utilizzo quota accantonata (<i>da consuntivo anno precedente o previa verifica di preconsuntivo - salvo l'utilizzo del FAL</i>)	0,00
Utilizzo quota vincolata	0,00
Utilizzo quota destinata agli investimenti (<i>previa approvazione del rendiconto</i>)	0,00
Utilizzo quota disponibile (<i>previa approvazione del rendiconto</i>)	0,00
Totale utilizzo avanzo di amministrazione presunto	0,00

ELENCO ANALITICO DELLE RISORSE ACCANTONATE NEL RISULTATO DI AMMINISTRAZIONE PRESUNTO

Capitolo di spesa	descrizione	Risorse accantonate al 01/01/2022	Risorse accantonate applicate al bilancio dell'esercizio 2022 (con segno -)	Risorse accantonate stanziare nella spesa del bilancio dell'esercizio 2022	Variazione accantonamenti effettuata in sede di rendiconto 2022 (con segno +/-)	Risorse accantonate nel risultato di amministrazione presunto al 31/12/2022	Risorse accantonate presunte al 31/12/2022 applicate al primo esercizio del bilancio di previsione
		(a)	(b)	(c)	(d)	(e)=(a)+(b)+(c)+(d)	(f)
Fondo perdite società partecipate							
F_202	FONDO VINCOLATO PER GLI ENTI PARTECIPATI IN PERDITA	2.000,00	0,00	1.000,00	0,00	3.000,00	0,00
Totale Fondo perdite società partecipate		2.000,00	0,00	1.000,00	0,00	3.000,00	0,00
Fondo contenzioso							
F_203	FONDO RISCHI CONTENZIOSO E SPESE LEGALI	520.000,00	0,00	1.000,00	0,00	521.000,00	0,00
Totale Fondo contenzioso		520.000,00	0,00	1.000,00	0,00	521.000,00	0,00
Fondo crediti di dubbia esigibilità							
F_201	FONDO CREDITI DI DUBBIA ESIGIBILITA'	2.020.819,53	0,00	434.138,85	-207.607,70	2.247.350,68	0,00
Totale Fondo crediti di dubbia esigibilità		2.020.819,53	0,00	434.138,85	-207.607,70	2.247.350,68	0,00
Altri accantonamenti							
20031.10.14201	ACCANTONAMENTI AL FONDO RINNOVI CONTRATTUALI	165.500,00	-123.000,00	0,00	41.603,29	84.103,29	0,00
F_205	INDENNITA' FINE RAPPORTO AL SINDACO	3.309,79	0,00	1.621,74	0,00	4.931,53	0,00
F_206	ACCANTONAMENTO PER PASSIVITA' POTENZIALI	156.609,82	0,00	0,00	0,00	156.609,82	0,00
Totale Altri accantonamenti		325.419,61	-123.000,00	1.621,74	41.603,29	245.644,64	0,00
Totale		2.868.239,14	-123.000,00	437.760,59	-166.004,41	3.016.995,32	0,00

ELENCO ANALITICO DELLE RISORSE VINCOLATE NEL RISULTATO DI AMMINISTRAZIONE PRESUNTO

Capitolo di entrata	descrizione	Capitolo di spesa	descrizione	Risorse vinc. al 01/01/2022	Entrate vincolate accertate nell'esercizio 2022 (dati presunti)	Impegni pres.es. 2022 finanziati da entrate vinc.acc. nell'esercizio o da quote vincolate del ris di amm.	Fondo plur.vinc al 31/12/2022 finanz. da entrate vinc. acc. nell'eserc. o da quote vincolate del ris. di amm.	Cancellazione nell'es. 2022 di residui att.vinc. o eliminazione vinc. su quote ris. amm. (+) e canc. nell'es. 2022 residui pass. fin. da risorse vinc.(-)	Cancellazione nell'es. 2022 di imp.fin da FPV dopo approvazione rendiconto dell'es. 2021 se non reimpegnati nell'es. 2022 (+)	Risorse vincolate nel risultato di amministrazione presunto al 31/12/2022	Risorse vincolate nel risultato presunto al 31/12/2022 applicate al primo esercizio del bilancio di previsione
				(a)	(b)	(c)	(d)	(e)	(f)	(g)=(a) +(b)- (c)- (d)-(e)+(f)	(i)
Vincoli derivanti dalla legge											
20101.01.11615	CONTRIBUTI ISTAT PER CENSIMENTO PERMANENTE DELLA POPOLAZIONE E DELLE ABITAZIONI	01081.03.11810	SPESE PER IL CENSIMENTO	7.529,10	1.544,30	9.073,40	0,00	0,00	0,00	0,00	0,00
2022049	ACCANTONAMENTI AL FONDO ESTINZIONE ANTICIPATA MUTUI DA ALIENAZIONE DIRITTI REALI DI GODIMENTO SU AREE PUBBLICHE	2022049	ACCANTONAMENTI AL FONDO ESTINZIONE ANTICIPATA MUTUI DA ALIENAZIONE DIRITTI REALI DI GODIMENTO SU AREE PUBBLICHE	0,00	100.000,00	0,00	0,00	0,00	0,00	100.000,00	0,00
F_102	PROVENTI TRASFORMAZIONI DIRITTI DI SUPERFICIE IN PROPRIETA' FONDO ESTINZIONE ANTICIPATA MUTUI	F_102	PROVENTI TRASFORMAZIONI DIRITTI DI SUPERFICIE IN PROPRIETA' FONDO ESTINZIONE ANTICIPATA MUTUI	75.626,20	10.398,15	0,00	0,00	0,00	0,00	86.024,35	0,00
F_103	ACCANTONAMENTI PER ELIMINAZIONE BARRIERE ARCHITETTONICHE	F_103	ACCANTONAMENTI PER ELIMINAZIONE BARRIERE ARCHITETTONICHE	121.914,95	32.608,11	0,00	0,00	0,00	0,00	154.523,06	0,00
F_105	MAGGIORAZIONE CONTRIBUTI DI COSTRUZIONE PER RINATURALIZZAZIONE AREE VERDI (FONDO AREE VERDI EX ART. 43 C. 2-BIS LEGGE REGIONALE N.12/2005)	F_105	MAGGIORAZIONE CONTRIBUTI DI COSTRUZIONE PER RINATURALIZZAZIONE AREE VERDI (FONDO AREE VERDI EX ART. 43 C. 2-BIS LEGGE REGIONALE N.12/2005)	15.429,27	0,00	0,00	0,00	0,00	0,00	15.429,27	0,00
F_124	PROVENTI PERMESSI DI COSTRUIRE	F_124	PROVENTI PERMESSI DI COSTRUIRE	584.862,51	771.544,28	265.013,26	0,00	0,00	0,00	1.091.393,53	0,00
F_129	MULTE E SANZIONI PER VIOLAZIONI DELLE NORME DEL CODICE DELLA STRADA	F_129	13614.1MULTE E SANZIONI PER VIOLAZIONI DELLE NORME DEL CODICE DELLA STRADA	0,00	15.563,65	15.563,65	0,00	0,00	0,00	0,00	0,00
F_152	CONTRIBUTI PER EMERGENZA SANITARIA FONDO PER ESERCIZIO DELLE FUNZIONI FONDAMENTALI	F_152	CONTRIBUTI PER EMERGENZA SANITARIA FONDO PER ESERCIZIO DELLE FUNZIONI FONDAMENTALI	547.790,25	0,00	430.977,09	0,00	0,00	0,00	116.813,16	0,00
F_156	FONDI VINCOLATI PER REALIZZ. COMPL. SISTEM. E MANUT. STRAORD. ATTREZZATURE SERVIZI RELIGIOSI	01112.03.43100	REALIZZ. COMPL. SISTEM. E MANUT. STRAORD. ATTREZZATURE SERVIZI RELIGIOSI	17.644,89	16.056,94	17.644,89	0,00	0,00	0,00	16.056,94	0,00
Totale Vincoli derivanti dalla legge				1.370.797,17	947.715,43	738.272,29	0,00	0,00	0,00	1.580.240,31	0,00

Allegato a/2) Risultato di amministrazione - quote vincolate

Capitolo di entrata	descrizione	Capitolo di spesa	descrizione	Risorse vinc. al 01/01/2022	Entrate vincolate accertate nell'esercizio 2022 (dati presunti)	Impegni pres.es. 2022 finanziati da entrate vinc.acc. nell'esercizio o da quote vincolate del ris di amm.	Fondo plur.vinc al 31/12/2022 finanz. da entrate vinc. acc. nell'eserc. o da quote vincolate del ris. di amm.	Cancellazione nell'es. 2022 di residui att.vinc. o eliminazione vinc. su quote ris. amm. (+) e canc. nell'es. 2022 residui pass. fin. da risorse vinc.(-)	Cancellazione nell'es. 2022 di imp.fin da FPV dopo approvazione rendiconto dell'es. 2021 se non reimpegnati nell'es. 2022 (+)	Risorse vincolate nel risultato di amministrazione presunto al 31/12/2022	Risorse vincolate nel risultato presunte al 31/12/2022 applicate al primo esercizio del bilancio di previsione
				(a)	(b)	(c)	(d)	(e)	(f)	(g)=(a) + (b)- (c)- (d)-(e)+(f)	(i)
Vincoli derivanti da	Trasferimenti										
20101.01.11606	CONTRIBUTI PER CENTRI ESTIVI DA FONDO PER LE POLITICHE DELLA FAMIGLIA	12011.03.33014	CENTRO ESTIVO MINORI PER ATTIVITA' DA FONDO PER LE POLITICHE PER LA FAMIGLIA ESENTE I.V.A.	0,00	16.679,74	16.679,74	0,00	0,00	0,00	0,00	0,00
20101.02.12611	CONTRIBUTI PER ABBATTIMENTO BARRIERE ARCHITETTONICHE	12021.04.37481	CONTRIBUTI A PRIVATI ABBATTIMENTO BARRIERE ARCHITETTONICHE	0,00	47.710,70	43.148,99	0,00	0,00	0,00	4.561,71	0,00
20101.02.12612	CONTRIBUTI PER ASSISTENZA ALUNNI CON DIFFICOLTA' STUDENTI SCUOLA SECONDARIA 2° GRADO	04061.03.33164	ASSISTENZA ALUNNI CON DIFFICOLTA' STUDENTI SCUOLA SECONDARIA DI SECONDO GRADO	0,00	128.772,00	103.300,00	0,00	0,00	0,00	25.472,00	0,00
20101.02.12615	CONTRIBUTI PER SOSTEGNO ABITAZIONI IN LOCAZIONE	12061.04.37460	TRASFERIMENTI PER SOSTEGNO ABITAZIONI IN LOCAZIONE	65.540,83	0,00	47.700,00	0,00	0,00	0,00	17.840,83	0,00
20101.02.12628	CONTRIBUTI PER REALIZZAZIONE INTERVENTI DELLA MISURA NIDI GRATIS	12011.04.33012	TRASFERIMENTI PER ASILI NIDO PER INTERVENTI MISURA NIDI GRATIS	0,00	52.161,04	52.161,04	0,00	0,00	0,00	0,00	0,00
20101.02.12636	TRASFERIMENTI REGIONALI INIZIATIVA "BANDO ESTATE INSIEME" D.G.R. N. 6490 DEL 13 GIUGNO 2022	2022043	TRASFERIMENTI REGIONALI INIZIATIVA "BANDO ESTATE INSIEME" D.G.R. N. 6490 DEL 13 GIUGNO 2022	0,00	102.945,40	102.945,40	0,00	0,00	0,00	0,00	0,00
2021028	CONTRIBUTI REGIONALI PER PIANO STRAORDINARIO INVESTIMENTI IN OPERE PUBBLICHE (DGR N. XI/4381 DEL 03/03/2021)	2021028	CONTRIBUTI REGIONALI PER PIANO STRAORDINARIO INVESTIMENTI IN OPERE PUBBLICHE (DGR N. XI/4381 DEL 03/03/2021)	200.000,00	0,00	0,00	50.000,00	0,00	0,00	150.000,00	0,00
2022034	CONTRIBUTI PER EMERGENZA SANITARIA FONDO MISURE URGENTI SOLIDARIETA' ALIMENTARE	2022034	CONTRIBUTI PER EMERGENZA SANITARIA FONDO MISURE URGENTI SOLIDARIETA' ALIMENTARE	350,01	0,00	0,00	0,00	0,00	0,00	350,01	0,00
2022045	CONTRIBUTI REGIONALI PER INTERVENTI PER RENDERE DISPONIBILI GLI ALLOGGI SFITTI PUBBLICI MEDIANTE MANUTENZIONE ED EFFICIENTAMENTO - D.G.R. N. XI/4336 DEL 22/02/2021 - CUP J22D22000060002	2022045	CONTRIBUTI REGIONALI PER INTERVENTI PER RENDERE DISPONIBILI GLI ALLOGGI SFITTI PUBBLICI MEDIANTE MANUTENZIONE ED EFFICIENTAMENTO - D.G.R. N. XI/4336 DEL 22/02/2021 - CUP J22D22000060002	0,00	11.140,21	11.140,21	0,00	0,00	0,00	0,00	0,00

Allegato a/2) Risultato di amministrazione - quote vincolate

Capitolo di entrata	descrizione	Capitolo di spesa	descrizione	Risorse vinc. al 01/01/2022	Entrate vincolate accertate nell'esercizio 2022 (dati presunti)	Impegni pres.es. 2022 finanziati da entrate vinc.acc. nell'esercizio o da quote vincolate del ris di amm.	Fondo plur.vinc al 31/12/2022 finanz. da entrate vinc. acc. nell'eserc. o da quote vincolate del ris. di amm.	Cancellazione nell'es. 2022 di residui att.vinc. o eliminazione vinc. su quote ris. amm. +) e canc. nell'es. 2022 residui pass. fin. da risorse vinc.(-)	Cancellazione nell'es. 2022 di imp.fin da FPV dopo approvazione rendiconto dell'es. 2021 se non reimpegnati nell'es. 2022 (+)	Risorse vincolate nel risultato di amministrazione presunte al 31/12/2022	Risorse vincolate nel risultato presunte al 31/12/2022 applicate al primo esercizio del bilancio di previsione
				(a)	(b)	(c)	(d)	(e)	(f)	(g)=(a)+(b)-(c)-(d)-(e)+(f)	(i)
40200.01.31981	CONTRIBUTI REGIONALI PER INTERVENTI A SOSTEGNO DEL TESSUTO ECONOMICO LOMBARDO (DGR N. XI/4531 DEL 07/04/2021)	F_137	CONTRIBUTI REGIONALI PER INTERVENTI A SOSTEGNO DEL TESSUTO ECONOMICO LOMBARDO (DGR N. XI/4531 DEL 07/04/2021)	0,00	102.519,41	102.519,41	0,00	0,00	0,00	0,00	0,00
40200.01.31984	CONTRIBUTO ASSEGNATO AI COMUNI PER INVESTIMENTI FINALIZZATI ALLA MANUTENZIONE STRAORDINARIA DELLE STRADE COMUNALI, DEI MARCIAPIEDI E DELL'ARREDO URBANO PER L'ANNO 2022 E PER L'ANNO 2023	10052.02.51593	REALIZZ. SIST. E MANUT. STRAORD. STRADE, PIAZZE, MARCIAPIEDI (CONTRIBUTO PER LA MANUTENZIONE STRAORDINARIA DELLE STRADE COMUNALI, DEI MARCIAPIEDI E DELL'ARREDO URBANO - LEGGE 30 DICEMBRE 2021, N. 234)	0,00	56.783,04	56.783,04	0,00	0,00	0,00	0,00	0,00
40200.01.31986	CONTRIBUTI REGIONALI PER PIANO STRAORDINARIO INVESTIMENTI IN OPERE PUBBLICHE (DGR N. XI/6047 DEL 01/03/2022)	09022.02.56333	REALIZZ. COMPL. SIST. MANUT. STRAORD. E ARREDO PARCHI PUBBL. (CONTRIBUTI REGIONALI PER PIANO STRAORDINARIO INVESTIMENTI IN OPERE PUBBLICHE (DGR N. XI/6047 DEL 01/03/2022)	0,00	114.000,00	79.663,63	34.336,37	0,00	0,00	0,00	0,00
F_101	CONTRIBUTI PER EMERGENZA SANITARIA FONDO PER CONCORSO EROGAZIONE COMPENSI PER PRESTAZIONI LAVORO STRAORDINARIO POLIZIA LOCALE	F_101	CONTRIBUTI PER EMERGENZA SANITARIA FONDO PER CONCORSO EROGAZIONE COMPENSI PER PRESTAZIONI LAVORO STRAORDINARIO POLIZIA LOCALE	298,19	0,00	0,00	0,00	0,00	0,00	298,19	0,00
20101.02.12350	CONTRIBUTI DI SOLIDARIETA' PER ASSEGNATARI SERVIZI ABITATIVI PUBBLICI	12061.04.71416	TRASFERIMENTI PER ASSEGNATARI SERVIZI ABITATIVI PUBBLICI	0,00	4.906,14	4.906,14	0,00	0,00	0,00	0,00	0,00
40200.01.31978	CONTRIBUTI REGIONALI NELL'AMBITO DEL BANDO DISTRETTI DEL COMMERCIO PER LA RICOSTRUZIONE TERRITORIALE URBANA IN CONTO CAPITALE (DECRETO DIREZIONE GENERALE SVILUPPO ECONOMICO N. 16452 DEL 23/12/2020)	10052.02.51324	REALIZZ. SIST. E MANUT. STRAORD. STRADE, PIAZZE, MARCIAPIEDI DA CONTRIBUTI REGIONALI NELL'AMBITO DEL BANDO DISTRETTI DEL COMMERCIO PER LA RICOSTRUZIONE TERRITORIALE URBANA	0,00	60.000,00	60.000,00	0,00	0,00	0,00	0,00	0,00
40200.01.31983	CONTRIBUTI PER INVESTIMENTI IN PROGETTI DI RIGENERAZIONE URBANA - PNRR - MISSIONE 5 - COMPONENTE 2 - INVESTIMENTO 2.1 - CUP J21B21001320005	04022.02.44072	REALIZZ. COMPL. SISTEM. E MANUT. STRAORD. SCUOLE PRIMARIE (CONTRIBUTI PER INVESTIMENTI IN PROGETTI DI RIGENERAZIONE URBANA - PNRR - MISSIONE 5 - COMPONENTE 2 - INVESTIMENTO 2.1) - CUP J21B21001320005	0,00	500.000,00	0,00	0,00	0,00	0,00	500.000,00	0,00

Allegato a/2) Risultato di amministrazione - quote vincolate

Capitolo di entrata	descrizione	Capitolo di spesa	descrizione	Risorse vinc. al 01/01/2022	Entrate vincolate accertate nell'esercizio 2022 (dati presunti)	Impegni pres.es. 2022 finanziati da entrate vinc.acc. nell'esercizio o da quote vincolate del ris di amm.	Fondo plur.vinc al 31/12/2022 finanz. da entrate vinc. acc. nell'eserc. o da quote vincolate del ris. di amm.	Cancellazione nell'es. 2022 di residui att.vinc. o eliminazione vinc. su quote ris. amm (+) e canc. nell'es. 2022 residui pass. fin. da risorse vinc.(-)	Cancellazione nell'es. 2022 di imp.fin da FPV dopo approvazione rendiconto dell'es. 2021 se non reimpegnati nell'es. 2022 (+)	Risorse vincolate nel risultato di amministrazione presunto al 31/12/2022	Risorse vincolate nel risultato presunto al 31/12/2022 applicate al primo esercizio del bilancio di previsione
				(a)	(b)	(c)	(d)	(e)	(f)	(g)=(a) +(b)- (c)- (d)-(e)+(f)	(i)
F_153	FONDO AGEVOLAZIONI TARI CATEGORIE ECONOMICHE	F_153	FONDO AGEVOLAZIONI TARI CATEGORIE ECONOMICHE	41.991,02	0,00	38.428,75	0,00	0,00	0,00	3.562,27	0,00
20101.01.11609	CONTRIBUTI MINISTERIALI PER MATERIALI LIBRARI DA FONDO PER SOSTEGNO DEL LIBRO E DELL'EDITORIA LIBRARIA	05021.03.22451	MATERIALI LIBRARI STRAORDINARI DA CONTRIBUTI MINISTERIALI PER MATERIALI LIBRARI DA FONDO PER SOSTEGNO DEL LIBRO E DELL'EDITORIA LIBRARIA	0,00	8.732,17	8.732,17	0,00	0,00	0,00	0,00	0,00
40200.01.31996	CONTRIBUTI REGIONALI PER INTERVENTI A FAVORE DEI COMUNI PER L' EFFICIENTAMENTO ENERGETICO DEGLI IMPIANTI SPORTIVI NATATORI (DGR N. XI/6308 DEL 26/04/2022)	06012.02.47975	REALIZZ. COMPL. SISTEM. E MANUT. STRAORD. IMPIANTI SPORTIVI IMPONIBILE I.V.A. (CONTRIBUTI REGIONALI PER INTERVENTI A FAVORE DEI COMUNI PER L' EFFICIENTAMENTO ENERGETICO DEGLI IMPIANTI SPORTIVI NATATORI)	0,00	230.161,01	0,00	0,00	0,00	0,00	230.161,01	0,00
Totale Vincoli derivanti da Trasferimenti				308.180,05	1.436.510,86	728.108,52	84.336,37	0,00	0,00	932.246,02	0,00
Vincoli formalmente attribuiti dall'ente											
2022033	CONTRIBUTI DA PRIVATI PER EMERGENZA SANITARIA COVID19	2022033	CONTRIBUTI DA PRIVATI PER EMERGENZA SANITARIA COVID19	6.533,36	0,00	6.533,36	0,00	0,00	0,00	0,00	0,00
Totale Vincoli formalmente attribuiti dall'ente				6.533,36	0,00	6.533,36	0,00	0,00	0,00	0,00	0,00
Totale				1.685.510,58	2.384.226,29	1.472.914,17	84.336,37	0,00	0,00	2.512.486,33	0,00

Allegato a/2) Risultato di amministrazione - quote vincolate

Capitolo di entrata	descrizione	Capitolo di spesa	descrizione	Risorse vinc. al 01/01/2022	Entrate vincolate accertate nell'esercizio 2022 (dati presunti)	Impegni pres.es. 2022 finanziati da entrate vinc.acc. nell'esercizio o da quote vincolate del ris di amm.	Fondo plur.vinc al 31/12/2022 finanz. da entrate vinc. acc. nell'eserc. o da quote vincolate del ris. di amm.	Cancellazione nell'es. 2022 di residui att.vinc. o eliminazione vinc. su quote ris. amm. (+) e canc. nell'es. 2022 residui pass. fin. da risorse vinc.(-)	Cancellazione nell'es. 2022 di imp.fin da FPV dopo approvazione rendiconto dell'es. 2021 se non reimpegnati nell'es. 2022 (+)	Risorse vincolate nel risultato di amministrazione presunto al 31/12/2022	Risorse vincolate nel risultato presunte al 31/12/2022 applicate al primo esercizio del bilancio di previsione
				(a)	(b)	(c)	(d)	(e)	(f)	(g)=(a) +(b)- (c)- (d)-(e)+(f)	(i)
			Totale quote accantonate riguardanti le risorse vincolate da legge (i/1)							0,00	
			Totale quote accantonate riguardanti le risorse vincolate da trasferimenti (i/2)							0,00	
			Totale quote accantonate riguardanti le risorse vincolate da finanziamenti (i/3)							0,00	
			Totale quote accantonate riguardanti le risorse vincolate dall'ente (i/4)							0,00	
			Totale quote accantonate riguardanti le risorse vincolate da altro (i/5)							0,00	
			Totale quote accantonate riguardanti le risorse vincolate (i=i/1+i/2+i/3+i/4+i/5)							0,00	
			Totale risorse vincolate da legge al netto di quelle che sono state oggetto di accantonamenti (l/1=h/1-i/1)							1.580.240,31	
			Totale risorse vincolate da trasferimenti al netto di quelle che sono state oggetto di accantonamenti (l/2=h/2-i/2)							932.246,02	
			Totale risorse vincolate da finanziamenti al netto di quelle che sono state oggetto di accantonamenti (l/3=h/3-i/3)							0,00	
			Totale risorse vincolate dall'Ente al netto di quelle che sono state oggetto di accantonamenti (l/4=h/4-i/4)							0,00	
			Totale risorse vincolate da altro al netto di quelle che sono state oggetto di accantonamenti (l/5=h/5-i/5)							0,00	
			Totale risorse vincolate al netto di quelle che sono state oggetto di accantonamenti (l=h-i)							2.512.486,33	

ELENCO ANALITICO DELLE RISORSE DESTINATE AGLI INVESTIMENTI NEL RISULTATO DI AMMINISTRAZIONE PRESUNTO

Capitolo di entrata	descrizione	Capitolo di spesa	descrizione	Risorse destinate agli investim. al 01/01/2022	Entrate destinate agli investimenti accertate nell'esercizio 2022 (dati presunti)	Impegni es. 2022 finanziati da entrate dest. acc. nell'esercizio o da quote vincolate del ris di amm.	Fondo plur.vinc al 31/12/2022 finanz. da entrate dest. acc. nell'eserc. o da quote vincolate del ris. di amm.	Cancellazione di residui att.vinc. o eliminazione destinaz. su quote ris. amm (+) e canc. residui pass. fin. da risorse dest.(-)	Risorse destinate agli investimenti nel risultato di amministrazione presunto al 31/12/2022	Risorse destinate agli investimenti nel risultato presunte al 31/12/2022 applicate al primo esercizio del bilancio di previsione
				(a)	(b)	(c)	(d)	(e)	(f)=(a) +(b) - (c)- (d)-(e)	(g)
2021029	CONTRIBUTI REGIONALI PER INTERVENTI A SOSTEGNO DEL TESSUTO ECONOMICO LOMBARDO (DGR N. XI/4531 DEL 07/04/2021)	2021029	CONTRIBUTI REGIONALI PER INTERVENTI A SOSTEGNO DEL TESSUTO ECONOMICO LOMBARDO (DGR N. XI/4531 DEL 07/04/2021)	0,00	2.555,68	0,00	0,00	0,00	2.555,68	0,00
2021053	ENTRATE DA CONVENZIONI URBANISTICHE PER IL FINANZIAMENTO DI OPERE PUBBLICHE	2021053	ENTRATE DA CONVENZIONI URBANISTICHE PER IL FINANZIAMENTO DI OPERE PUBBLICHE	30.000,00	0,00	0,00	0,00	0,00	30.000,00	0,00
2022005	AVANZO ECONOMICO	2022005	AVANZO ECONOMICO	0,00	136.721,31	105.600,00	31.121,31	0,00	0,00	0,00
40200.01.31984	CONTRIBUTO ASSEGNATO AI COMUNI PER INVESTIMENTI FINALIZZATI ALLA MANUTENZIONE STRAORDINARIA DELLE STRADE COMUNALI, DEI MARCIAPIEDI E DELL'ARREDO URBANO PER L'ANNO 2022 E PER L'ANNO 2023	2022020	CONTRIBUTO ASSEGNATO AI COMUNI PER INVESTIMENTI FINALIZZATI ALLA MANUTENZIONE STRAORDINARIA DELLE STRADE COMUNALI, DEI MARCIAPIEDI E DELL'ARREDO URBANO PER L'ANNO 2022 E PER L'ANNO 2023	0,00	461,23	0,00	0,00	0,00	461,23	0,00
40200.01.31986	CONTRIBUTI REGIONALI PER PIANO STRAORDINARIO INVESTIMENTI IN OPERE PUBBLICHE (DGR N. XI/6047 DEL 01/03/2022)	2022024	CONTRIBUTI REGIONALI PER PIANO STRAORDINARIO INVESTIMENTI IN OPERE PUBBLICHE (DGR N. XI/6047 DEL 01/03/2022)	0,00	0,00	0,00	0,00	0,00	0,00	0,00
40200.01.31987	CONTRIBUTI REGIONALI PER REALIZZAZIONE E IMPLEMENTAZIONE SISTEMI CONTROLLO TARGHE (DDS 23 GIUGNO 2021 N. 8600)	F_151	CONTRIBUTI REGIONALI PER REALIZZAZIONE E IMPLEMENTAZIONE SISTEMI CONTROLLO TARGHE (DDS 23 GIUGNO 2021 N. 8600)	0,00	25.000,00	9.851,90	0,00	0,00	15.148,10	0,00
40400.01.30300	CESSIONI CIMITERIALI	F_126	CESSIONI CIMITERIALI	83.431,47	107.037,00	35.367,58	32,23	0,00	155.068,66	0,00
40400.01.30303	ALIENAZIONE DIRITTI REALI DI GODIMENTO SU AREE PUBBLICHE	2022049	ALIENAZIONE DIRITTI REALI DI GODIMENTO SU AREE PUBBLICHE	0,00	900.000,00	0,00	0,00	0,00	900.000,00	0,00
40400.02.30250	ALIENAZIONI DI POTENZIALI EDIFICATORI, DI DIRITTI DI SUPERFICIE E TRASFORMAZIONI DI DIRITTI DI SUPERFICIE IN PROPRIETA'	F_127	ALIENAZIONI DI POTENZIALI EDIFICATORI, DI DIRITTI DI SUPERFICIE E TRASFORMAZIONI DI DIRITTI DI SUPERFICIE IN PROPRIETA'	130.678,94	93.583,37	18.272,70	0,00	0,00	205.989,61	0,00
F_157	CONTRIBUTI REGIONALI PER PIANO STRAORDINARIO INVESTIMENTI IN OPERE PUBBLICHE	F_157	CONTRIBUTI REGIONALI PER PIANO STRAORDINARIO INVESTIMENTI IN OPERE PUBBLICHE	438.581,71	0,00	62.374,18	86.999,99	0,00	289.207,54	0,00
40400.01.30305	ALIENAZIONE DI ALTRI MEZZI DI TRASPORTO AD USO CIVILE	F_162	ALIENAZIONE DI ALTRI MEZZI DI TRASPORTO AD USO CIVILE	0,00	10.081,00	7.961,99	0,00	0,00	2.119,01	0,00

Allegato a/3) Risultato di amministrazione - quote destinate

Capitolo di entrata	descrizione	Capitolo di spesa	descrizione	Risorse destinate agli investim. al 01/01/2022	Entrate destinate agli investimenti accertate nell'esercizio 2022 (dati presunti)	Impegni es. 2022 finanziati da entrate dest. acc. nell'esercizio o da quote vincolate del ris di amm.	Fondo plur.vinc al 31/12/2022 finanz. da entrate dest. acc. nell'eserc. o da quote vincolate del ris. di amm.	Cancellazione di residui att.vinc. o eliminazione destinaz. su quote ris. amm (+) e anc. residui pass. fin. da risorse dest.(-)	Risorse destinate agli investimenti nel risultato di amministrazione presunto al 31/12/2022	Risorse destinate agli investimenti nel risultato presunte al 31/12/2022 applicate al primo esercizio del bilancio di previsione
				(a)	(b)	(c)	(d)	(e)	(f)=(a) +(b) - (c)- (d)-(e)	(g)
Totale				682.692,12	1.275.439,59	239.428,35	118.153,53	0,00	1.600.549,83	0,00
Totale quote accantonate riguardanti le risorse destinate agli investimenti									0,00	
Totale risorse destinate nel risultato di amministrazione presunto al netto di quelle che sono state oggetto di accantonamenti									1.600.549,83	

COMPOSIZIONE PER MISSIONI E PROGRAMMI DEL FONDO PLURIENNALE VINCOLATO DELL'ESERCIZIO 2023

MISSIONI E PROGRAMMI	Fondo pluriennale vincolato al 31 dicembre dell'esercizio 2022	Spese impegnate negli esercizi precedenti con copertura costituita dal fondo pluriennale vincolato e imputate all'esercizio 2023	Quota del fondo pluriennale vincolato al 31 dicembre dell'esercizio 2022, non destinata ad essere utilizzata nell'esercizio 2023 e rinviata all'esercizio 2024 e successivi	Spese che si prevede di impegnare nell'esercizio 2023, con copertura costituita dal fondo pluriennale vincolato con imputazione agli esercizi :				Fondo pluriennale vincolato al 31 dicembre dell'esercizio 2023
				2024	2025	Anni successivi	Imputazione non ancora definita	
	(a)	(b)	(c) = (a) - (b)	(d)	(e)	(f)	(g)	(h) = (c)+(d)+(e)+(f)+(g)
01 MISSIONE 1 - Servizi istituzionali, generali e di gestione								
01 Organi istituzionali	0,00	0,00	0,00	0,00	0,00	0,00	0,00	0,00
02 Segreteria generale	10.800,00	10.800,00	0,00	10.800,00	0,00	0,00	0,00	10.800,00
03 Gestione economica, finanziaria, programmazione e provveditorato	3.042,31	3.042,31	0,00	3.250,00	0,00	0,00	0,00	3.250,00
04 Gestione delle entrate tributarie e servizi fiscali	1.021,38	1.021,38	0,00	0,00	0,00	0,00	0,00	0,00
05 Gestione dei beni demaniali e patrimoniali	86.999,99	86.999,99	0,00	0,00	0,00	0,00	0,00	0,00
06 Ufficio tecnico	3.342,31	3.342,31	0,00	3.550,00	0,00	0,00	0,00	3.550,00
07 Elezioni e consultazioni popolari - Anagrafe e stato civile	2.325,00	2.325,00	0,00	2.325,00	0,00	0,00	0,00	2.325,00
08 Statistica e sistemi informativi	0,00	0,00	0,00	0,00	0,00	0,00	0,00	0,00
10 Risorse umane	0,00	0,00	0,00	0,00	0,00	0,00	0,00	0,00
11 Altri servizi generali	138.422,18	138.422,18	0,00	126.755,00	0,00	0,00	0,00	126.755,00
Totale MISSIONE 01 - Servizi istituzionali, generali e di gestione	245.953,17	245.953,17	0,00	146.680,00	0,00	0,00	0,00	146.680,00
03 MISSIONE 3 - Ordine pubblico e sicurezza								
01 Polizia locale e amministrativa	8.425,00	8.425,00	0,00	8.425,00	0,00	0,00	0,00	8.425,00
02 Sistema integrato di sicurezza urbana	0,00	0,00	0,00	0,00	0,00	0,00	0,00	0,00
Totale MISSIONE 03 - Ordine pubblico e sicurezza	8.425,00	8.425,00	0,00	8.425,00	0,00	0,00	0,00	8.425,00
04 MISSIONE 4 - Istruzione e diritto allo studio								
01 Istruzione prescolastica	50.000,00	50.000,00	0,00	0,00	0,00	0,00	0,00	0,00
02 Altri ordini di istruzione non universitaria	18.501,11	18.501,11	0,00	382.420,00	0,00	0,00	0,00	382.420,00
04 Istruzione universitaria	0,00	0,00	0,00	0,00	0,00	0,00	0,00	0,00
06 Servizi ausiliari all'istruzione	0,00	0,00	0,00	0,00	0,00	0,00	0,00	0,00
07 Diritto allo studio	0,00	0,00	0,00	0,00	0,00	0,00	0,00	0,00

MISSIONI E PROGRAMMI	Fondo pluriennale vincolato al 31 dicembre dell'esercizio 2022	Spese impegnate negli esercizi precedenti con copertura costituita dal fondo pluriennale vincolato e imputate all'esercizio 2023	Quota del fondo pluriennale vincolato al 31 dicembre dell'esercizio 2022, non destinata ad essere utilizzata nell'esercizio 2023 e rinviata all'esercizio 2024 e successivi	Spese che si prevede di impegnare nell'esercizio 2023, con copertura costituita dal fondo pluriennale vincolato con imputazione agli esercizi :				Fondo pluriennale vincolato al 31 dicembre dell'esercizio 2023
				2024	2025	Anni successivi	Imputazione non ancora definita	
	(a)	(b)	(c) = (a) - (b)	(d)	(e)	(f)	(g)	(h) = (c)+(d)+(e)+(f)+(g)
Totale MISSIONE 04 - Istruzione e diritto allo studio	68.501,11	68.501,11	0,00	382.420,00	0,00	0,00	0,00	382.420,00
05 MISSIONE 5 - Tutela e valorizzazione dei beni e attività culturali								
01 Valorizzazione dei beni di interesse storico	0,00	0,00	0,00	0,00	0,00	0,00	0,00	0,00
02 Attività culturali e interventi diversi nel settore culturale	332,23	332,23	0,00	300,00	0,00	0,00	0,00	300,00
Totale MISSIONE 05 - Tutela e valorizzazione dei beni e attività culturali	332,23	332,23	0,00	300,00	0,00	0,00	0,00	300,00
06 MISSIONE 6 - Politiche giovanili, sport e tempo libero								
01 Sport e tempo libero	38.756,18	38.756,18	0,00	0,00	0,00	0,00	0,00	0,00
02 Giovani	0,00	0,00	0,00	0,00	0,00	0,00	0,00	0,00
Totale MISSIONE 06 - Politiche giovanili, sport e tempo libero	38.756,18	38.756,18	0,00	0,00	0,00	0,00	0,00	0,00
08 MISSIONE 8 - Assetto del territorio ed edilizia abitativa								
01 Urbanistica e assetto del territorio	3.142,31	3.142,31	0,00	3.350,00	0,00	0,00	0,00	3.350,00
02 Edilizia residenziale pubblica e locale e piani di edilizia economico-popolare	0,00	0,00	0,00	0,00	0,00	0,00	0,00	0,00
Totale MISSIONE 08 - Assetto del territorio ed edilizia abitativa	3.142,31	3.142,31	0,00	3.350,00	0,00	0,00	0,00	3.350,00
09 MISSIONE 9 - Sviluppo sostenibile e tutela del territorio e dell'ambiente								
02 Tutela, valorizzazione e recupero ambientale	34.336,37	34.336,37	0,00	0,00	0,00	0,00	0,00	0,00
03 Rifiuti	0,00	0,00	0,00	0,00	0,00	0,00	0,00	0,00
04 Servizio idrico integrato	0,00	0,00	0,00	0,00	0,00	0,00	0,00	0,00
Totale MISSIONE 09 - Sviluppo sostenibile e tutela del territorio e dell'ambiente	34.336,37	34.336,37	0,00	0,00	0,00	0,00	0,00	0,00
10 MISSIONE 10 - Trasporti e diritto alla mobilità								

Allegato b) - Fondo pluriennale vincolato

MISSIONI E PROGRAMMI	Fondo pluriennale vincolato al 31 dicembre dell'esercizio 2022	Spese impegnate negli esercizi precedenti con copertura costituita dal fondo pluriennale vincolato e imputate all'esercizio 2023	Quota del fondo pluriennale vincolato al 31 dicembre dell'esercizio 2022, non destinata ad essere utilizzata nell'esercizio 2023 e rinviata all'esercizio 2024 e successivi	Spese che si prevede di impegnare nell'esercizio 2023, con copertura costituita dal fondo pluriennale vincolato con imputazione agli esercizi :				Fondo pluriennale vincolato al 31 dicembre dell'esercizio 2023	
				2024	2025	Anni successivi	Imputazione non ancora definita		
	(a)	(b)	(c) = (a) - (b)	(d)	(e)	(f)	(g)	(h) = (c)+(d)+(e)+(f)+(g)	
02	Trasporto pubblico locale	0,00	0,00	0,00	0,00	0,00	0,00	0,00	0,00
05	Viabilità e infrastrutture stradali	21.717,65	21.717,65	0,00	0,00	0,00	0,00	0,00	0,00
	Totale MISSIONE 10 - Trasporti e diritto alla mobilità	21.717,65	21.717,65	0,00	0,00	0,00	0,00	0,00	0,00
11	MISSIONE 11 - Soccorso civile								
01	Sistema di protezione civile	0,00	0,00	0,00	0,00	0,00	0,00	0,00	0,00
02	Interventi a seguito di calamità naturali	0,00	0,00	0,00	0,00	0,00	0,00	0,00	0,00
	Totale MISSIONE 11 - Soccorso civile	0,00	0,00	0,00	0,00	0,00	0,00	0,00	0,00
12	MISSIONE 12 - Diritti sociali, politiche sociali e famiglia								
01	Interventi per l'infanzia e i minori e per asili nido	0,00	0,00	0,00	0,00	0,00	0,00	0,00	0,00
02	Interventi per la disabilità	0,00	0,00	0,00	0,00	0,00	0,00	0,00	0,00
03	Interventi per gli anziani	0,00	0,00	0,00	0,00	0,00	0,00	0,00	0,00
04	Interventi per soggetti a rischio di esclusione sociale	0,00	0,00	0,00	0,00	0,00	0,00	0,00	0,00
05	Interventi per le famiglie	0,00	0,00	0,00	0,00	0,00	0,00	0,00	0,00
06	Interventi per il diritto alla casa	0,00	0,00	0,00	0,00	0,00	0,00	0,00	0,00
07	Programmazione e governo della rete dei servizi socio-sanitari e sociali	2.425,00	2.425,00	0,00	2.425,00	0,00	0,00	0,00	2.425,00
08	Cooperazione e associazionismo	0,00	0,00	0,00	0,00	0,00	0,00	0,00	0,00
09	Servizio necroscopico e cimiteriale	0,00	0,00	0,00	0,00	0,00	0,00	0,00	0,00
	Totale MISSIONE 12 - Diritti sociali, politiche sociali e famiglia	2.425,00	2.425,00	0,00	2.425,00	0,00	0,00	0,00	2.425,00
14	MISSIONE 14 - Sviluppo economico e competitività								
02	Commercio - reti distributive - tutela dei consumatori	0,00	0,00	0,00	0,00	0,00	0,00	0,00	0,00
	Totale MISSIONE 14 - Sviluppo economico e competitività	0,00	0,00	0,00	0,00	0,00	0,00	0,00	0,00
15	MISSIONE 15 - Politiche per il lavoro e la formazione professionale								

Allegato b) - Fondo pluriennale vincolato

MISSIONI E PROGRAMMI	Fondo pluriennale vincolato al 31 dicembre dell'esercizio 2022	Spese impegnate negli esercizi precedenti con copertura costituita dal fondo pluriennale vincolato e imputate all'esercizio 2023	Quota del fondo pluriennale vincolato al 31 dicembre dell'esercizio 2022, non destinata ad essere utilizzata nell'esercizio 2023 e rinviata all'esercizio 2024 e successivi	Spese che si prevede di impegnare nell'esercizio 2023, con copertura costituita dal fondo pluriennale vincolato con imputazione agli esercizi :				Fondo pluriennale vincolato al 31 dicembre dell'esercizio 2023	
				2024	2025	Anni successivi	Imputazione non ancora definita		
	(a)	(b)	(c) = (a) - (b)	(d)	(e)	(f)	(g)	(h) = (c)+(d)+(e)+(f)+(g)	
03	Sostegno all'occupazione	0,00	0,00	0,00	0,00	0,00	0,00	0,00	0,00
	Totale MISSIONE 15 - Politiche per il lavoro e la formazione professionale	0,00	0,00	0,00	0,00	0,00	0,00	0,00	0,00
20	MISSIONE 20 - Fondi e accantonamenti								
01	Fondo di riserva	0,00	0,00	0,00	0,00	0,00	0,00	0,00	0,00
02	Fondo crediti di dubbia esigibilità	0,00	0,00	0,00	0,00	0,00	0,00	0,00	0,00
03	Altri fondi	0,00	0,00	0,00	0,00	0,00	0,00	0,00	0,00
	Totale MISSIONE 20 - Fondi e accantonamenti	0,00	0,00	0,00	0,00	0,00	0,00	0,00	0,00
50	MISSIONE 50 - Debito pubblico								
01	Quota interessi ammortamento mutui e prestiti obbligazionari	0,00	0,00	0,00	0,00	0,00	0,00	0,00	0,00
02	Quota capitale ammortamento mutui e prestiti obbligazionari	0,00	0,00	0,00	0,00	0,00	0,00	0,00	0,00
	Totale MISSIONE 50 - Debito pubblico	0,00	0,00	0,00	0,00	0,00	0,00	0,00	0,00
60	MISSIONE 60 - Anticipazioni finanziarie								
01	Restituzione anticipazione di tesoreria	0,00	0,00	0,00	0,00	0,00	0,00	0,00	0,00
	Totale MISSIONE 60 - Anticipazioni finanziarie	0,00	0,00	0,00	0,00	0,00	0,00	0,00	0,00
99	MISSIONE 99 - Servizi per conto terzi								
01	Servizi per conto terzi e Partite di giro	0,00	0,00	0,00	0,00	0,00	0,00	0,00	0,00
	Totale MISSIONE 99 - Servizi per conto terzi	0,00	0,00	0,00	0,00	0,00	0,00	0,00	0,00
	TOTALE	423.589,02	423.589,02	0,00	543.600,00	0,00	0,00	0,00	543.600,00

COMPOSIZIONE PER MISSIONI E PROGRAMMI DEL FONDO PLURIENNALE VINCOLATO DELL'ESERCIZIO 2024

MISSIONI E PROGRAMMI	Fondo pluriennale vincolato al 31 dicembre dell'esercizio 2023	Spese impegnate negli esercizi precedenti con copertura costituita dal fondo pluriennale vincolato e imputate all'esercizio 2024	Quota del fondo pluriennale vincolato al 31 dicembre dell'esercizio 2023, non destinata ad essere utilizzata nell'esercizio 2024 e rinviata all'esercizio 2025 e successivi	Spese che si prevede di impegnare nell'esercizio 2024, con copertura costituita dal fondo pluriennale vincolato con imputazione agli esercizi :				Fondo pluriennale vincolato al 31 dicembre dell'esercizio 2024
				2025	2026	Anni successivi	Imputazione non ancora definita	
	(a)	(b)	(c) = (a) - (b)	(d)	(e)	(f)	(g)	(h) = (c)+(d)+(e)+(f)+(g)
01 MISSIONE 1 - Servizi istituzionali, generali e di gestione								
01 Organi istituzionali	0,00	0,00	0,00	0,00	0,00	0,00	0,00	0,00
02 Segreteria generale	10.800,00	10.800,00	0,00	11.264,40	0,00	0,00	0,00	11.264,40
03 Gestione economica, finanziaria, programmazione e provveditorato	3.250,00	3.250,00	0,00	3.389,75	0,00	0,00	0,00	3.389,75
04 Gestione delle entrate tributarie e servizi fiscali	0,00	0,00	0,00	0,00	0,00	0,00	0,00	0,00
05 Gestione dei beni demaniali e patrimoniali	0,00	0,00	0,00	0,00	0,00	0,00	0,00	0,00
06 Ufficio tecnico	3.550,00	3.550,00	0,00	3.702,65	0,00	0,00	0,00	3.702,65
07 Elezioni e consultazioni popolari - Anagrafe e stato civile	2.325,00	2.325,00	0,00	2.424,98	0,00	0,00	0,00	2.424,98
08 Statistica e sistemi informativi	0,00	0,00	0,00	0,00	0,00	0,00	0,00	0,00
10 Risorse umane	0,00	0,00	0,00	0,00	0,00	0,00	0,00	0,00
11 Altri servizi generali	126.755,00	126.755,00	0,00	132.230,00	0,00	0,00	0,00	132.230,00
Totale MISSIONE 01 - Servizi istituzionali, generali e di gestione	146.680,00	146.680,00	0,00	153.011,78	0,00	0,00	0,00	153.011,78
03 MISSIONE 3 - Ordine pubblico e sicurezza								
01 Polizia locale e amministrativa	8.425,00	8.425,00	0,00	8.787,28	0,00	0,00	0,00	8.787,28
02 Sistema integrato di sicurezza urbana	0,00	0,00	0,00	0,00	0,00	0,00	0,00	0,00
Totale MISSIONE 03 - Ordine pubblico e sicurezza	8.425,00	8.425,00	0,00	8.787,28	0,00	0,00	0,00	8.787,28
04 MISSIONE 4 - Istruzione e diritto allo studio								
01 Istruzione prescolastica	0,00	0,00	0,00	0,00	0,00	0,00	0,00	0,00
02 Altri ordini di istruzione non universitaria	382.420,00	382.420,00	0,00	2.424,98	0,00	0,00	0,00	2.424,98
04 Istruzione universitaria	0,00	0,00	0,00	0,00	0,00	0,00	0,00	0,00
06 Servizi ausiliari all'istruzione	0,00	0,00	0,00	0,00	0,00	0,00	0,00	0,00
07 Diritto allo studio	0,00	0,00	0,00	0,00	0,00	0,00	0,00	0,00

MISSIONI E PROGRAMMI	Fondo pluriennale vincolato al 31 dicembre dell'esercizio 2023	Spese impegnate negli esercizi precedenti con copertura costituita dal fondo pluriennale vincolato e imputate all'esercizio 2024	Quota del fondo pluriennale vincolato al 31 dicembre dell'esercizio 2023, non destinata ad essere utilizzata nell'esercizio 2024 e rinviata all'esercizio 2025 e successivi	Spese che si prevede di impegnare nell'esercizio 2024, con copertura costituita dal fondo pluriennale vincolato con imputazione agli esercizi :				Fondo pluriennale vincolato al 31 dicembre dell'esercizio 2024
				2025	2026	Anni successivi	Imputazione non ancora definita	
	(a)	(b)	(c) = (a) - (b)	(d)	(e)	(f)	(g)	(h) = (c)+(d)+(e)+(f)+(g)
Totale MISSIONE 04 - Istruzione e diritto allo studio	382.420,00	382.420,00	0,00	2.424,98	0,00	0,00	0,00	2.424,98
05 MISSIONE 5 - Tutela e valorizzazione dei beni e attività culturali								
01 Valorizzazione dei beni di interesse storico	0,00	0,00	0,00	0,00	0,00	0,00	0,00	0,00
02 Attività culturali e interventi diversi nel settore culturale	300,00	300,00	0,00	312,90	0,00	0,00	0,00	312,90
Totale MISSIONE 05 - Tutela e valorizzazione dei beni e attività culturali	300,00	300,00	0,00	312,90	0,00	0,00	0,00	312,90
06 MISSIONE 6 - Politiche giovanili, sport e tempo libero								
01 Sport e tempo libero	0,00	0,00	0,00	0,00	0,00	0,00	0,00	0,00
02 Giovani	0,00	0,00	0,00	0,00	0,00	0,00	0,00	0,00
Totale MISSIONE 06 - Politiche giovanili, sport e tempo libero	0,00	0,00	0,00	0,00	0,00	0,00	0,00	0,00
08 MISSIONE 8 - Assetto del territorio ed edilizia abitativa								
01 Urbanistica e assetto del territorio	3.350,00	3.350,00	0,00	3.494,05	0,00	0,00	0,00	3.494,05
02 Edilizia residenziale pubblica e locale e piani di edilizia economico-popolare	0,00	0,00	0,00	0,00	0,00	0,00	0,00	0,00
Totale MISSIONE 08 - Assetto del territorio ed edilizia abitativa	3.350,00	3.350,00	0,00	3.494,05	0,00	0,00	0,00	3.494,05
09 MISSIONE 9 - Sviluppo sostenibile e tutela del territorio e dell'ambiente								
02 Tutela, valorizzazione e recupero ambientale	0,00	0,00	0,00	0,00	0,00	0,00	0,00	0,00
03 Rifiuti	0,00	0,00	0,00	0,00	0,00	0,00	0,00	0,00
04 Servizio idrico integrato	0,00	0,00	0,00	0,00	0,00	0,00	0,00	0,00
Totale MISSIONE 09 - Sviluppo sostenibile e tutela del territorio e dell'ambiente	0,00	0,00	0,00	0,00	0,00	0,00	0,00	0,00
10 MISSIONE 10 - Trasporti e diritto alla mobilità								

Allegato b) - Fondo pluriennale vincolato

MISSIONI E PROGRAMMI	Fondo pluriennale vincolato al 31 dicembre dell'esercizio 2023	Spese impegnate negli esercizi precedenti con copertura costituita dal fondo pluriennale vincolato e imputate all'esercizio 2024	Quota del fondo pluriennale vincolato al 31 dicembre dell'esercizio 2023, non destinata ad essere utilizzata nell'esercizio 2024 e rinviata all'esercizio 2025 e successivi	Spese che si prevede di impegnare nell'esercizio 2024, con copertura costituita dal fondo pluriennale vincolato con imputazione agli esercizi :				Fondo pluriennale vincolato al 31 dicembre dell'esercizio 2024	
				2025	2026	Anni successivi	Imputazione non ancora definita		
	(a)	(b)	(c) = (a) - (b)	(d)	(e)	(f)	(g)	(h) = (c)+(d)+(e)+(f)+(g)	
02	Trasporto pubblico locale	0,00	0,00	0,00	0,00	0,00	0,00	0,00	0,00
05	Viabilità e infrastrutture stradali	0,00	0,00	0,00	0,00	0,00	0,00	0,00	0,00
	Totale MISSIONE 10 - Trasporti e diritto alla mobilità	0,00	0,00	0,00	0,00	0,00	0,00	0,00	0,00
11	MISSIONE 11 - Soccorso civile								
01	Sistema di protezione civile	0,00	0,00	0,00	0,00	0,00	0,00	0,00	0,00
02	Interventi a seguito di calamità naturali	0,00	0,00	0,00	0,00	0,00	0,00	0,00	0,00
	Totale MISSIONE 11 - Soccorso civile	0,00	0,00	0,00	0,00	0,00	0,00	0,00	0,00
12	MISSIONE 12 - Diritti sociali, politiche sociali e famiglia								
01	Interventi per l'infanzia e i minori e per asili nido	0,00	0,00	0,00	0,00	0,00	0,00	0,00	0,00
02	Interventi per la disabilità	0,00	0,00	0,00	0,00	0,00	0,00	0,00	0,00
03	Interventi per gli anziani	0,00	0,00	0,00	0,00	0,00	0,00	0,00	0,00
04	Interventi per soggetti a rischio di esclusione sociale	0,00	0,00	0,00	0,00	0,00	0,00	0,00	0,00
05	Interventi per le famiglie	0,00	0,00	0,00	0,00	0,00	0,00	0,00	0,00
06	Interventi per il diritto alla casa	0,00	0,00	0,00	0,00	0,00	0,00	0,00	0,00
07	Programmazione e governo della rete dei servizi socio-sanitari e sociali	2.425,00	2.425,00	0,00	2.529,28	0,00	0,00	0,00	2.529,28
08	Cooperazione e associazionismo	0,00	0,00	0,00	0,00	0,00	0,00	0,00	0,00
09	Servizio necroscopico e cimiteriale	0,00	0,00	0,00	0,00	0,00	0,00	0,00	0,00
	Totale MISSIONE 12 - Diritti sociali, politiche sociali e famiglia	2.425,00	2.425,00	0,00	2.529,28	0,00	0,00	0,00	2.529,28
14	MISSIONE 14 - Sviluppo economico e competitività								
02	Commercio - reti distributive - tutela dei consumatori	0,00	0,00	0,00	0,00	0,00	0,00	0,00	0,00
	Totale MISSIONE 14 - Sviluppo economico e competitività	0,00	0,00	0,00	0,00	0,00	0,00	0,00	0,00
15	MISSIONE 15 - Politiche per il lavoro e la formazione professionale								

Allegato b) - Fondo pluriennale vincolato

MISSIONI E PROGRAMMI	Fondo pluriennale vincolato al 31 dicembre dell'esercizio 2023	Spese impegnate negli esercizi precedenti con copertura costituita dal fondo pluriennale vincolato e imputate all'esercizio 2024	Quota del fondo pluriennale vincolato al 31 dicembre dell'esercizio 2023, non destinata ad essere utilizzata nell'esercizio 2024 e rinviata all'esercizio 2025 e successivi	Spese che si prevede di impegnare nell'esercizio 2024, con copertura costituita dal fondo pluriennale vincolato con imputazione agli esercizi :				Fondo pluriennale vincolato al 31 dicembre dell'esercizio 2024	
				2025	2026	Anni successivi	Imputazione non ancora definita		
	(a)	(b)	(c) = (a) - (b)	(d)	(e)	(f)	(g)	(h) = (c)+(d)+(e)+(f)+(g)	
03	Sostegno all'occupazione	0,00	0,00	0,00	0,00	0,00	0,00	0,00	0,00
	Totale MISSIONE 15 - Politiche per il lavoro e la formazione professionale	0,00	0,00	0,00	0,00	0,00	0,00	0,00	0,00
20	MISSIONE 20 - Fondi e accantonamenti								
01	Fondo di riserva	0,00	0,00	0,00	0,00	0,00	0,00	0,00	0,00
02	Fondo crediti di dubbia esigibilità	0,00	0,00	0,00	0,00	0,00	0,00	0,00	0,00
03	Altri fondi	0,00	0,00	0,00	0,00	0,00	0,00	0,00	0,00
	Totale MISSIONE 20 - Fondi e accantonamenti	0,00	0,00	0,00	0,00	0,00	0,00	0,00	0,00
50	MISSIONE 50 - Debito pubblico								
01	Quota interessi ammortamento mutui e prestiti obbligazionari	0,00	0,00	0,00	0,00	0,00	0,00	0,00	0,00
02	Quota capitale ammortamento mutui e prestiti obbligazionari	0,00	0,00	0,00	0,00	0,00	0,00	0,00	0,00
	Totale MISSIONE 50 - Debito pubblico	0,00	0,00	0,00	0,00	0,00	0,00	0,00	0,00
60	MISSIONE 60 - Anticipazioni finanziarie								
01	Restituzione anticipazione di tesoreria	0,00	0,00	0,00	0,00	0,00	0,00	0,00	0,00
	Totale MISSIONE 60 - Anticipazioni finanziarie	0,00	0,00	0,00	0,00	0,00	0,00	0,00	0,00
99	MISSIONE 99 - Servizi per conto terzi								
01	Servizi per conto terzi e Partite di giro	0,00	0,00	0,00	0,00	0,00	0,00	0,00	0,00
	Totale MISSIONE 99 - Servizi per conto terzi	0,00	0,00	0,00	0,00	0,00	0,00	0,00	0,00
	TOTALE	543.600,00	543.600,00	0,00	170.560,27	0,00	0,00	0,00	170.560,27

COMPOSIZIONE PER MISSIONI E PROGRAMMI DEL FONDO PLURIENNALE VINCOLATO DELL'ESERCIZIO 2025

MISSIONI E PROGRAMMI	Fondo pluriennale vincolato al 31 dicembre dell'esercizio 2024	Spese impegnate negli esercizi precedenti con copertura costituita dal fondo pluriennale vincolato e imputate all'esercizio 2025	Quota del fondo pluriennale vincolato al 31 dicembre dell'esercizio 2024, non destinata ad essere utilizzata nell'esercizio 2025 e rinviata all'esercizio 2026 e successivi	Spese che si prevede di impegnare nell'esercizio 2025, con copertura costituita dal fondo pluriennale vincolato con imputazione agli esercizi :				Fondo pluriennale vincolato al 31 dicembre dell'esercizio 2025
				2026	2027	Anni successivi	Imputazione non ancora definita	
	(a)	(b)	(c) = (a) - (b)	(d)	(e)	(f)	(g)	(h) = (c)+(d)+(e)+(f)+(g)
01 MISSIONE 1 - Servizi istituzionali, generali e di gestione								
01 Organi istituzionali	0,00	0,00	0,00	0,00	0,00	0,00	0,00	0,00
02 Segreteria generale	11.264,40	11.264,40	0,00	0,00	0,00	0,00	11.748,76	11.748,76
03 Gestione economica, finanziaria, programmazione e provveditorato	3.389,75	3.389,75	0,00	0,00	0,00	0,00	3.535,51	3.535,51
04 Gestione delle entrate tributarie e servizi fiscali	0,00	0,00	0,00	0,00	0,00	0,00	0,00	0,00
05 Gestione dei beni demaniali e patrimoniali	0,00	0,00	0,00	0,00	0,00	0,00	0,00	0,00
06 Ufficio tecnico	3.702,65	3.702,65	0,00	0,00	0,00	0,00	3.861,86	3.861,86
07 Elezioni e consultazioni popolari - Anagrafe e stato civile	2.424,98	2.424,98	0,00	0,00	0,00	0,00	2.529,25	2.529,25
08 Statistica e sistemi informativi	0,00	0,00	0,00	0,00	0,00	0,00	0,00	0,00
10 Risorse umane	0,00	0,00	0,00	0,00	0,00	0,00	0,00	0,00
11 Altri servizi generali	132.230,00	132.230,00	0,00	0,00	0,00	0,00	137.915,00	137.915,00
Totale MISSIONE 01 - Servizi istituzionali, generali e di gestione	153.011,78	153.011,78	0,00	0,00	0,00	0,00	159.590,38	159.590,38
03 MISSIONE 3 - Ordine pubblico e sicurezza								
01 Polizia locale e amministrativa	8.787,28	8.787,28	0,00	0,00	0,00	0,00	9.165,12	9.165,12
02 Sistema integrato di sicurezza urbana	0,00	0,00	0,00	0,00	0,00	0,00	0,00	0,00
Totale MISSIONE 03 - Ordine pubblico e sicurezza	8.787,28	8.787,28	0,00	0,00	0,00	0,00	9.165,12	9.165,12
04 MISSIONE 4 - Istruzione e diritto allo studio								
01 Istruzione prescolastica	0,00	0,00	0,00	0,00	0,00	0,00	0,00	0,00
02 Altri ordini di istruzione non universitaria	2.424,98	2.424,98	0,00	0,00	0,00	0,00	2.529,25	2.529,25
04 Istruzione universitaria	0,00	0,00	0,00	0,00	0,00	0,00	0,00	0,00
06 Servizi ausiliari all'istruzione	0,00	0,00	0,00	0,00	0,00	0,00	0,00	0,00
07 Diritto allo studio	0,00	0,00	0,00	0,00	0,00	0,00	0,00	0,00

Allegato b) - Fondo pluriennale vincolato

MISSIONI E PROGRAMMI	Fondo pluriennale vincolato al 31 dicembre dell'esercizio 2024	Spese impegnate negli esercizi precedenti con copertura costituita dal fondo pluriennale vincolato e imputate all'esercizio 2025	Quota del fondo pluriennale vincolato al 31 dicembre dell'esercizio 2024, non destinata ad essere utilizzata nell'esercizio 2025 e rinviata all'esercizio 2026 e successivi	Spese che si prevede di impegnare nell'esercizio 2025, con copertura costituita dal fondo pluriennale vincolato con imputazione agli esercizi :				Fondo pluriennale vincolato al 31 dicembre dell'esercizio 2025
				2026	2027	Anni successivi	Imputazione non ancora definita	
	(a)	(b)	(c) = (a) - (b)	(d)	(e)	(f)	(g)	(h) = (c)+(d)+(e)+(f)+(g)
Totale MISSIONE 04 - Istruzione e diritto allo studio	2.424,98	2.424,98	0,00	0,00	0,00	0,00	2.529,25	2.529,25
05 MISSIONE 5 - Tutela e valorizzazione dei beni e attività culturali								
01 Valorizzazione dei beni di interesse storico	0,00	0,00	0,00	0,00	0,00	0,00	0,00	0,00
02 Attività culturali e interventi diversi nel settore culturale	312,90	312,90	0,00	0,00	0,00	0,00	326,35	326,35
Totale MISSIONE 05 - Tutela e valorizzazione dei beni e attività culturali	312,90	312,90	0,00	0,00	0,00	0,00	326,35	326,35
06 MISSIONE 6 - Politiche giovanili, sport e tempo libero								
01 Sport e tempo libero	0,00	0,00	0,00	0,00	0,00	0,00	0,00	0,00
02 Giovani	0,00	0,00	0,00	0,00	0,00	0,00	0,00	0,00
Totale MISSIONE 06 - Politiche giovanili, sport e tempo libero	0,00	0,00	0,00	0,00	0,00	0,00	0,00	0,00
08 MISSIONE 8 - Assetto del territorio ed edilizia abitativa								
01 Urbanistica e assetto del territorio	3.494,05	3.494,05	0,00	0,00	0,00	0,00	3.644,29	3.644,29
02 Edilizia residenziale pubblica e locale e piani di edilizia economico-popolare	0,00	0,00	0,00	0,00	0,00	0,00	0,00	0,00
Totale MISSIONE 08 - Assetto del territorio ed edilizia abitativa	3.494,05	3.494,05	0,00	0,00	0,00	0,00	3.644,29	3.644,29
09 MISSIONE 9 - Sviluppo sostenibile e tutela del territorio e dell'ambiente								
02 Tutela, valorizzazione e recupero ambientale	0,00	0,00	0,00	0,00	0,00	0,00	0,00	0,00
03 Rifiuti	0,00	0,00	0,00	0,00	0,00	0,00	0,00	0,00
04 Servizio idrico integrato	0,00	0,00	0,00	0,00	0,00	0,00	0,00	0,00
Totale MISSIONE 09 - Sviluppo sostenibile e tutela del territorio e dell'ambiente	0,00	0,00	0,00	0,00	0,00	0,00	0,00	0,00
10 MISSIONE 10 - Trasporti e diritto alla mobilità								

Allegato b) - Fondo pluriennale vincolato

MISSIONI E PROGRAMMI	Fondo pluriennale vincolato al 31 dicembre dell'esercizio 2024	Spese impegnate negli esercizi precedenti con copertura costituita dal fondo pluriennale vincolato e imputate all'esercizio 2025	Quota del fondo pluriennale vincolato al 31 dicembre dell'esercizio 2024, non destinata ad essere utilizzata nell'esercizio 2025 e rinviata all'esercizio 2026 e successivi	Spese che si prevede di impegnare nell'esercizio 2025, con copertura costituita dal fondo pluriennale vincolato con imputazione agli esercizi :				Fondo pluriennale vincolato al 31 dicembre dell'esercizio 2025	
				2026	2027	Anni successivi	Imputazione non ancora definita		
	(a)	(b)	(c) = (a) - (b)	(d)	(e)	(f)	(g)	(h) = (c)+(d)+(e)+(f)+(g)	
02	Trasporto pubblico locale	0,00	0,00	0,00	0,00	0,00	0,00	0,00	0,00
05	Viabilità e infrastrutture stradali	0,00	0,00	0,00	0,00	0,00	0,00	0,00	0,00
	Totale MISSIONE 10 - Trasporti e diritto alla mobilità	0,00	0,00	0,00	0,00	0,00	0,00	0,00	0,00
11	MISSIONE 11 - Soccorso civile								
01	Sistema di protezione civile	0,00	0,00	0,00	0,00	0,00	0,00	0,00	0,00
02	Interventi a seguito di calamità naturali	0,00	0,00	0,00	0,00	0,00	0,00	0,00	0,00
	Totale MISSIONE 11 - Soccorso civile	0,00	0,00	0,00	0,00	0,00	0,00	0,00	0,00
12	MISSIONE 12 - Diritti sociali, politiche sociali e famiglia								
01	Interventi per l'infanzia e i minori e per asili nido	0,00	0,00	0,00	0,00	0,00	0,00	0,00	0,00
02	Interventi per la disabilità	0,00	0,00	0,00	0,00	0,00	0,00	0,00	0,00
03	Interventi per gli anziani	0,00	0,00	0,00	0,00	0,00	0,00	0,00	0,00
04	Interventi per soggetti a rischio di esclusione sociale	0,00	0,00	0,00	0,00	0,00	0,00	0,00	0,00
05	Interventi per le famiglie	0,00	0,00	0,00	0,00	0,00	0,00	0,00	0,00
06	Interventi per il diritto alla casa	0,00	0,00	0,00	0,00	0,00	0,00	0,00	0,00
07	Programmazione e governo della rete dei servizi socio-sanitari e sociali	2.529,28	2.529,28	0,00	0,00	0,00	0,00	2.638,03	2.638,03
08	Cooperazione e associazionismo	0,00	0,00	0,00	0,00	0,00	0,00	0,00	0,00
09	Servizio necroscopico e cimiteriale	0,00	0,00	0,00	0,00	0,00	0,00	0,00	0,00
	Totale MISSIONE 12 - Diritti sociali, politiche sociali e famiglia	2.529,28	2.529,28	0,00	0,00	0,00	0,00	2.638,03	2.638,03
14	MISSIONE 14 - Sviluppo economico e competitività								
02	Commercio - reti distributive - tutela dei consumatori	0,00	0,00	0,00	0,00	0,00	0,00	0,00	0,00
	Totale MISSIONE 14 - Sviluppo economico e competitività	0,00	0,00	0,00	0,00	0,00	0,00	0,00	0,00
15	MISSIONE 15 - Politiche per il lavoro e la formazione professionale								

Allegato b) - Fondo pluriennale vincolato

MISSIONI E PROGRAMMI	Fondo pluriennale vincolato al 31 dicembre dell'esercizio 2024	Spese impegnate negli esercizi precedenti con copertura costituita dal fondo pluriennale vincolato e imputate all'esercizio 2025	Quota del fondo pluriennale vincolato al 31 dicembre dell'esercizio 2024, non destinata ad essere utilizzata nell'esercizio 2025 e rinviata all'esercizio 2026 e successivi	Spese che si prevede di impegnare nell'esercizio 2025, con copertura costituita dal fondo pluriennale vincolato con imputazione agli esercizi :				Fondo pluriennale vincolato al 31 dicembre dell'esercizio 2025	
				2026	2027	Anni successivi	Imputazione non ancora definita		
	(a)	(b)	(c) = (a) - (b)	(d)	(e)	(f)	(g)	(h) = (c)+(d)+(e)+(f)+(g)	
03	Sostegno all'occupazione	0,00	0,00	0,00	0,00	0,00	0,00	0,00	0,00
	Totale MISSIONE 15 - Politiche per il lavoro e la formazione professionale	0,00	0,00	0,00	0,00	0,00	0,00	0,00	0,00
20	MISSIONE 20 - Fondi e accantonamenti								
01	Fondo di riserva	0,00	0,00	0,00	0,00	0,00	0,00	0,00	0,00
02	Fondo crediti di dubbia esigibilità	0,00	0,00	0,00	0,00	0,00	0,00	0,00	0,00
03	Altri fondi	0,00	0,00	0,00	0,00	0,00	0,00	0,00	0,00
	Totale MISSIONE 20 - Fondi e accantonamenti	0,00	0,00	0,00	0,00	0,00	0,00	0,00	0,00
50	MISSIONE 50 - Debito pubblico								
01	Quota interessi ammortamento mutui e prestiti obbligazionari	0,00	0,00	0,00	0,00	0,00	0,00	0,00	0,00
02	Quota capitale ammortamento mutui e prestiti obbligazionari	0,00	0,00	0,00	0,00	0,00	0,00	0,00	0,00
	Totale MISSIONE 50 - Debito pubblico	0,00	0,00	0,00	0,00	0,00	0,00	0,00	0,00
60	MISSIONE 60 - Anticipazioni finanziarie								
01	Restituzione anticipazione di tesoreria	0,00	0,00	0,00	0,00	0,00	0,00	0,00	0,00
	Totale MISSIONE 60 - Anticipazioni finanziarie	0,00	0,00	0,00	0,00	0,00	0,00	0,00	0,00
99	MISSIONE 99 - Servizi per conto terzi								
01	Servizi per conto terzi e Partite di giro	0,00	0,00	0,00	0,00	0,00	0,00	0,00	0,00
	Totale MISSIONE 99 - Servizi per conto terzi	0,00	0,00	0,00	0,00	0,00	0,00	0,00	0,00
	TOTALE	170.560,27	170.560,27	0,00	0,00	0,00	0,00	177.893,42	177.893,42

COMPOSIZIONE DELL'ACCANTONAMENTO AL FONDO CREDITI DI DUBBIA ESIGIBILITA'***Esercizio finanziario 2023 - Anno: 2023**

TIPOLOGIA	DENOMINAZIONE	STANZIAMENTI DI BILANCIO (a)	ACCANTONAMENTO OBBLIGATORIO AL FONDO (*) (b)	ACCANTONAMENTO EFFETTIVO DI BILANCIO (c)	% di stanziamento accantonato al fondo nel rispetto del principio contabile applicato 3.3 (d)=(c/a)
	ENTRATE CORRENTI DI NATURA TRIBUTARIA, CONTRIBUTIVA E PEREQUATIVA				
1010100	Tipologia 101 - Imposte, tasse e proventi assimilati	7.158.291,00			
	di cui accertati per cassa sulla base del principio contabile 3.7	168.695,17			
	Tipologia 101 - Imposte, tasse e proventi assimilati non accertati per cassa	6.989.595,83	408.508,33	408.508,33	5,844520
1010200	Tipologia 102 - Tributi destinati al finanziamento della sanità (solo per le Regioni)	0,00			
	di cui accertati per cassa sulla base del principio contabile 3.7	0,00			
	Tipologia 102 - Tributi destinati al finanziamento della sanità (solo per le Regioni) non accertati per cassa	0,00	0,00	0,00	0,000000
1010300	Tipologia 103 - Tributi devoluti e regolati alle autonomie speciali (solo per le Regioni)	0,00			
	di cui accertati per cassa sulla base del principio contabile 3.7	0,00			
	Tipologia 103 - Tributi devoluti e regolati alle autonomie speciali (solo per le Regioni) non accertati per cassa	0,00	0,00	0,00	0,000000
1010400	Tipologia 104 - Compartecipazioni di tributi	0,00	0,00	0,00	0,000000
1030100	Tipologia 301 - Fondi perequativi da Amministrazioni Centrali	1.023.260,71	0,00	0,00	0,000000
1030200	Tipologia 302 - Fondi perequativi dalla Regione o Provincia autonoma	0,00	0,00	0,00	0,000000
1000000	Totale TITOLO 1	8.181.551,71	408.508,33	408.508,33	4,993042

Allegato c) - Fondo crediti di dubbia esigibilità

TIPOLOGIA	DENOMINAZIONE	STANZIAMENTI DI BILANCIO (a)	ACCANTONAMENTO OBBLIGATORIO AL FONDO (*) (b)	ACCANTONAMENTO EFFETTIVO DI BILANCIO (c)	% di stanziamento accantonato al fondo nel rispetto del principio contabile applicato 3.3 (d)=(c/a)
	TRASFERIMENTI CORRENTI				
2010100	Tipologia 101 - Trasferimenti correnti da Amministrazioni pubbliche	777.661,07	0,00	0,00	0,000000
2010200	Tipologia 102 - Trasferimenti correnti da Famiglie	0,00	0,00	0,00	0,000000
2010300	Tipologia 103 - Trasferimenti correnti da Imprese	41.000,00	0,00	0,00	0,000000
2010400	Tipologia 104 - Trasferimenti correnti da Istituzioni Sociali Private	0,00	0,00	0,00	0,000000
2010500	Tipologia 105 - Trasferimenti correnti dall'Unione Europea e dal Resto del Mondo	0,00			
	Trasferimenti correnti dall'Unione Europea	0,00			
	Trasferimenti correnti dal Resto del Mondo	0,00	0,00	0,00	0,000000
2000000	Totale TITOLO 2	818.661,07	0,00	0,00	0,000000

Allegato c) - Fondo crediti di dubbia esigibilità

TIPOLOGIA	DENOMINAZIONE	STANZIAMENTI DI BILANCIO (a)	ACCANTONAMENTO OBBLIGATORIO AL FONDO (*) (b)	ACCANTONAMENTO EFFETTIVO DI BILANCIO (c)	% di stanziamento accantonato al fondo nel rispetto del principio contabile applicato 3.3 (d)=(c/a)
	ENTRATE EXTRATRIBUTARIE				
3010000	Tipologia 100 - Vendita di beni e servizi e proventi derivanti dalla gestione dei beni	1.201.937,00	5.354,23	5.354,23	0,445467
3020000	Tipologia 200 - Proventi derivanti dall'attività di controllo e repressione delle irregolarità e degli illeciti	101.300,00	29.318,10	29.318,10	28,941856
3030000	Tipologia 300 - Interessi attivi	400,00	0,00	0,00	0,000000
3040000	Tipologia 400 - Altre entrate da redditi da capitale	0,00	0,00	0,00	0,000000
3050000	Tipologia 500 - Rimborsi e altre entrate correnti	138.500,00	914,59	914,59	0,660354
3000000	Totale TITOLO 3	1.442.137,00	35.586,92	35.586,92	2,467652

TIPOLOGIA	DENOMINAZIONE	STANZIAMENTI DI BILANCIO (a)	ACCANTONAMENTO OBBLIGATORIO AL FONDO (*) (b)	ACCANTONAMENTO EFFETTIVO DI BILANCIO (c)	% di stanziamento accantonato al fondo nel rispetto del principio contabile applicato 3.3 (d)=(c/a)
	ENTRATE IN CONTO CAPITALE				
4010000	Tipologia 100 - Tributi in conto capitale	35.000,00	0,00	0,00	0,000000
4020000	Tipologia 200 - Contributi agli investimenti	2.711.263,51			
	Contributi agli investimenti da amministrazioni pubbliche	1.011.263,51			
	Contributi agli investimenti da UE	0,00			
	Tipologia 200 - Contributi agli investimenti al netto dei contributi da PA e da UE	1.700.000,00	0,00	0,00	0,000000
4030000	Tipologia 300 - Altri trasferimenti in conto capitale	0,00			
	Trasferimenti in conto capitale da amministrazioni pubbliche	0,00			
	Trasferimenti in conto capitale da UE	0,00			
	Tipologia 300 - Altri trasferimenti in conto capitale al netto dei trasferimenti da PA e da UE	0,00	0,00	0,00	0,000000
4040000	Tipologia 400 - Entrate da alienazione di beni materiali e immateriali	1.282.000,00	0,00	0,00	0,000000
4050000	Tipologia 500 - Altre entrate in conto capitale	490.000,00	0,00	0,00	0,000000
4000000	Totale TITOLO 4	4.518.263,51	0,00	0,00	0,000000

Allegato c) - Fondo crediti di dubbia esigibilità

TIPOLOGIA	DENOMINAZIONE	STANZIAMENTI DI BILANCIO (a)	ACCANTONAMENTO OBBLIGATORIO AL FONDO (*) (b)	ACCANTONAMENTO EFFETTIVO DI BILANCIO (c)	% di stanziamento accantonato al fondo nel rispetto del principio contabile applicato 3.3 (d)=(c/a)
	ENTRATE DA RIDUZIONE DI ATTIVITÀ FINANZIARIE				
5010000	Tipologia 100 - Alienazione di attività finanziarie	0,00	0,00	0,00	0,000000
5020000	Tipologia 200 - Riscossione crediti di breve termine	0,00	0,00	0,00	0,000000
5030000	Tipologia 300 - Riscossione crediti di medio-lungo termine	0,00	0,00	0,00	0,000000
5040000	Tipologia 400 - Altre entrate per riduzione di attività finanziarie	0,00	0,00	0,00	0,000000
5000000	Totale TITOLO 5	0,00	0,00	0,00	0,000000
	TOTALE GENERALE	14.960.613,29	444.095,25	444.095,25	2,968429
	DI CUI FONDO CREDITI DI DUBBIA ESIGIBILITA' DI PARTE CORRENTE	10.442.349,78	444.095,25	444.095,25	4,252829
	DI CUI FONDO CREDITI DI DUBBIA ESIGIBILITA' IN C/CAPITALE	4.518.263,51	0,00	0,00	0,000000

COMPOSIZIONE DELL'ACCANTONAMENTO AL FONDO CREDITI DI DUBBIA ESIGIBILITA'*

Esercizio finanziario 2023 - Anno: 2024

TIPOLOGIA	DENOMINAZIONE	STANZIAMENTI DI BILANCIO (a)	ACCANTONAMENTO OBBLIGATORIO AL FONDO (*) (b)	ACCANTONAMENTO EFFETTIVO DI BILANCIO (c)	% di stanziamento accantonato al fondo nel rispetto del principio contabile applicato 3.3 (d)=(c/a)
	ENTRATE CORRENTI DI NATURA TRIBUTARIA, CONTRIBUTIVA E PEREQUATIVA				
1010100	Tipologia 101 - Imposte, tasse e proventi assimilati	7.785.055,56			
	di cui accertati per cassa sulla base del principio contabile 3.7	52.020,00			
	Tipologia 101 - Imposte, tasse e proventi assimilati non accertati per cassa	7.733.035,56	452.201,70	452.201,70	5,847661
1010200	Tipologia 102 - Tributi destinati al finanziamento della sanità (solo per le Regioni)	0,00			
	di cui accertati per cassa sulla base del principio contabile 3.7	0,00			
	Tipologia 102 - Tributi destinati al finanziamento della sanità (solo per le Regioni) non accertati per cassa	0,00	0,00	0,00	0,000000
1010300	Tipologia 103 - Tributi devoluti e regolati alle autonomie speciali (solo per le Regioni)	0,00			
	di cui accertati per cassa sulla base del principio contabile 3.7	0,00			
	Tipologia 103 - Tributi devoluti e regolati alle autonomie speciali (solo per le Regioni) non accertati per cassa	0,00	0,00	0,00	0,000000
1010400	Tipologia 104 - Compartecipazioni di tributi	0,00	0,00	0,00	0,000000
1030100	Tipologia 301 - Fondi perequativi da Amministrazioni Centrali	1.117.589,25	0,00	0,00	0,000000
1030200	Tipologia 302 - Fondi perequativi dalla Regione o Provincia autonoma	0,00	0,00	0,00	0,000000
1000000	Totale TITOLO 1	8.902.644,81	452.201,70	452.201,70	5,079409

Allegato c) - Fondo crediti di dubbia esigibilità

TIPOLOGIA	DENOMINAZIONE	STANZIAMENTI DI BILANCIO (a)	ACCANTONAMENTO OBBLIGATORIO AL FONDO (*) (b)	ACCANTONAMENTO EFFETTIVO DI BILANCIO (c)	% di stanziamento accantonato al fondo nel rispetto del principio contabile applicato 3.3 (d)=(c/a)
	TRASFERIMENTI CORRENTI				
2010100	Tipologia 101 - Trasferimenti correnti da Amministrazioni pubbliche	571.332,93	0,00	0,00	0,000000
2010200	Tipologia 102 - Trasferimenti correnti da Famiglie	0,00	0,00	0,00	0,000000
2010300	Tipologia 103 - Trasferimenti correnti da Imprese	41.043,00	0,00	0,00	0,000000
2010400	Tipologia 104 - Trasferimenti correnti da Istituzioni Sociali Private	0,00	0,00	0,00	0,000000
2010500	Tipologia 105 - Trasferimenti correnti dall'Unione Europea e dal Resto del Mondo	0,00			
	Trasferimenti correnti dall'Unione Europea	0,00			
	Trasferimenti correnti dal Resto del Mondo	0,00	0,00	0,00	0,000000
2000000	Totale TITOLO 2	612.375,93	0,00	0,00	0,000000

Allegato c) - Fondo crediti di dubbia esigibilità

TIPOLOGIA	DENOMINAZIONE	STANZIAMENTI DI BILANCIO (a)	ACCANTONAMENTO OBBLIGATORIO AL FONDO (*) (b)	ACCANTONAMENTO EFFETTIVO DI BILANCIO (c)	% di stanziamento accantonato al fondo nel rispetto del principio contabile applicato 3.3 (d)=(c/a)
	ENTRATE EXTRATRIBUTARIE				
3010000	Tipologia 100 - Vendita di beni e servizi e proventi derivanti dalla gestione dei beni	1.287.407,22	5.734,97	5.734,97	0,445467
3020000	Tipologia 200 - Proventi derivanti dall'attività di controllo e repressione delle irregolarità e degli illeciti	105.655,90	30.578,78	30.578,78	28,941857
3030000	Tipologia 300 - Interessi attivi	417,20	0,00	0,00	0,000000
3040000	Tipologia 400 - Altre entrate da redditi da capitale	0,00	0,00	0,00	0,000000
3050000	Tipologia 500 - Rimborsi e altre entrate correnti	144.455,50	953,92	953,92	0,660356
3000000	Totale TITOLO 3	1.537.935,82	37.267,67	37.267,67	2,423227

TIPOLOGIA	DENOMINAZIONE	STANZIAMENTI DI BILANCIO (a)	ACCANTONAMENTO OBBLIGATORIO AL FONDO (*) (b)	ACCANTONAMENTO EFFETTIVO DI BILANCIO (c)	% di stanziamento accantonato al fondo nel rispetto del principio contabile applicato 3.3 (d)=(c/a)
	ENTRATE IN CONTO CAPITALE				
4010000	Tipologia 100 - Tributi in conto capitale	36.505,00	0,00	0,00	0,000000
4020000	Tipologia 200 - Contributi agli investimenti	1.709.905,00			
	Contributi agli investimenti da amministrazioni pubbliche	1.709.905,00			
	Contributi agli investimenti da UE	0,00			
	Tipologia 200 - Contributi agli investimenti al netto dei contributi da PA e da UE	0,00	0,00	0,00	0,000000
4030000	Tipologia 300 - Altri trasferimenti in conto capitale	0,00			
	Trasferimenti in conto capitale da amministrazioni pubbliche	0,00			
	Trasferimenti in conto capitale da UE	0,00			
	Tipologia 300 - Altri trasferimenti in conto capitale al netto dei trasferimenti da PA e da UE	0,00	0,00	0,00	0,000000
4040000	Tipologia 400 - Entrate da alienazione di beni materiali e immateriali	93.870,00	0,00	0,00	0,000000
4050000	Tipologia 500 - Altre entrate in conto capitale	292.040,00	0,00	0,00	0,000000
4000000	Totale TITOLO 4	2.132.320,00	0,00	0,00	0,000000

Allegato c) - Fondo crediti di dubbia esigibilità

TIPOLOGIA	DENOMINAZIONE	STANZIAMENTI DI BILANCIO (a)	ACCANTONAMENTO OBBLIGATORIO AL FONDO (*) (b)	ACCANTONAMENTO EFFETTIVO DI BILANCIO (c)	% di stanziamento accantonato al fondo nel rispetto del principio contabile applicato 3.3 (d)=(c/a)
	ENTRATE DA RIDUZIONE DI ATTIVITÀ FINANZIARIE				
5010000	Tipologia 100 - Alienazione di attività finanziarie	0,00	0,00	0,00	0,000000
5020000	Tipologia 200 - Riscossione crediti di breve termine	0,00	0,00	0,00	0,000000
5030000	Tipologia 300 - Riscossione crediti di medio-lungo termine	0,00	0,00	0,00	0,000000
5040000	Tipologia 400 - Altre entrate per riduzione di attività finanziarie	0,00	0,00	0,00	0,000000
5000000	Totale TITOLO 5	0,00	0,00	0,00	0,000000
	TOTALE GENERALE	13.185.276,56	489.469,37	489.469,37	3,712242
	DI CUI FONDO CREDITI DI DUBBIA ESIGIBILITA' DI PARTE CORRENTE	11.052.956,56	489.469,37	489.469,37	4,428402
	DI CUI FONDO CREDITI DI DUBBIA ESIGIBILITA' IN C/CAPITALE	2.132.320,00	0,00	0,00	0,000000

COMPOSIZIONE DELL'ACCANTONAMENTO AL FONDO CREDITI DI DUBBIA ESIGIBILITA'*

Esercizio finanziario 2023 - Anno: 2025

TIPOLOGIA	DENOMINAZIONE	STANZIAMENTI DI BILANCIO (a)	ACCANTONAMENTO OBBLIGATORIO AL FONDO (*) (b)	ACCANTONAMENTO EFFETTIVO DI BILANCIO (c)	% di stanziamento accantonato al fondo nel rispetto del principio contabile applicato 3.3 (d)=(c/a)
	ENTRATE CORRENTI DI NATURA TRIBUTARIA, CONTRIBUTIVA E PEREQUATIVA				
1010100	Tipologia 101 - Imposte, tasse e proventi assimilati	8.133.160,87			
	di cui accertati per cassa sulla base del principio contabile 3.7	8.670,00			
	Tipologia 101 - Imposte, tasse e proventi assimilati non accertati per cassa	8.124.490,87	473.271,58	473.271,58	5,825246
1010200	Tipologia 102 - Tributi destinati al finanziamento della sanità (solo per le Regioni)	0,00			
	di cui accertati per cassa sulla base del principio contabile 3.7	0,00			
	Tipologia 102 - Tributi destinati al finanziamento della sanità (solo per le Regioni) non accertati per cassa	0,00	0,00	0,00	0,000000
1010300	Tipologia 103 - Tributi devoluti e regolati alle autonomie speciali (solo per le Regioni)	0,00			
	di cui accertati per cassa sulla base del principio contabile 3.7	0,00			
	Tipologia 103 - Tributi devoluti e regolati alle autonomie speciali (solo per le Regioni) non accertati per cassa	0,00	0,00	0,00	0,000000
1010400	Tipologia 104 - Compartecipazioni di tributi	0,00	0,00	0,00	0,000000
1030100	Tipologia 301 - Fondi perequativi da Amministrazioni Centrali	1.103.172,32	0,00	0,00	0,000000
1030200	Tipologia 302 - Fondi perequativi dalla Regione o Provincia autonoma	0,00	0,00	0,00	0,000000
1000000	Totale TITOLO 1	9.236.333,19	473.271,58	473.271,58	5,124020

Allegato c) - Fondo crediti di dubbia esigibilità

TIPOLOGIA	DENOMINAZIONE	STANZIAMENTI DI BILANCIO (a)	ACCANTONAMENTO OBBLIGATORIO AL FONDO (*) (b)	ACCANTONAMENTO EFFETTIVO DI BILANCIO (c)	% di stanziamento accantonato al fondo nel rispetto del principio contabile applicato 3.3 (d)=(c/a)
	TRASFERIMENTI CORRENTI				
2010100	Tipologia 101 - Trasferimenti correnti da Amministrazioni pubbliche	574.019,98	0,00	0,00	0,000000
2010200	Tipologia 102 - Trasferimenti correnti da Famiglie	0,00	0,00	0,00	0,000000
2010300	Tipologia 103 - Trasferimenti correnti da Imprese	1.087,85	0,00	0,00	0,000000
2010400	Tipologia 104 - Trasferimenti correnti da Istituzioni Sociali Private	0,00	0,00	0,00	0,000000
2010500	Tipologia 105 - Trasferimenti correnti dall'Unione Europea e dal Resto del Mondo	0,00			
	Trasferimenti correnti dall'Unione Europea	0,00			
	Trasferimenti correnti dal Resto del Mondo	0,00	0,00	0,00	0,000000
2000000	Totale TITOLO 2	575.107,83	0,00	0,00	0,000000

Allegato c) - Fondo crediti di dubbia esigibilità

TIPOLOGIA	DENOMINAZIONE	STANZIAMENTI DI BILANCIO (a)	ACCANTONAMENTO OBBLIGATORIO AL FONDO (*) (b)	ACCANTONAMENTO EFFETTIVO DI BILANCIO (c)	% di stanziamento accantonato al fondo nel rispetto del principio contabile applicato 3.3 (d)=(c/a)
	ENTRATE EXTRATRIBUTARIE				
3010000	Tipologia 100 - Vendita di beni e servizi e proventi derivanti dalla gestione dei beni	1.350.319,14	6.015,23	6.015,23	0,445467
3020000	Tipologia 200 - Proventi derivanti dall'attività di controllo e repressione delle irregolarità e degli illeciti	110.199,10	31.893,66	31.893,66	28,941852
3030000	Tipologia 300 - Interessi attivi	435,13	0,00	0,00	0,000000
3040000	Tipologia 400 - Altre entrate da redditi da capitale	0,00	0,00	0,00	0,000000
3050000	Tipologia 500 - Rimborsi e altre entrate correnti	150.667,09	994,94	994,94	0,660357
3000000	Totale TITOLO 3	1.611.620,46	38.903,83	38.903,83	2,413957

TIPOLOGIA	DENOMINAZIONE	STANZIAMENTI DI BILANCIO (a)	ACCANTONAMENTO OBBLIGATORIO AL FONDO (*) (b)	ACCANTONAMENTO EFFETTIVO DI BILANCIO (c)	% di stanziamento accantonato al fondo nel rispetto del principio contabile applicato 3.3 (d)=(c/a)
	ENTRATE IN CONTO CAPITALE				
4010000	Tipologia 100 - Tributi in conto capitale	38.074,72	0,00	0,00	0,000000
4020000	Tipologia 200 - Contributi agli investimenti	2.000.000,00			
	Contributi agli investimenti da amministrazioni pubbliche	2.000.000,00			
	Contributi agli investimenti da UE	0,00			
	Tipologia 200 - Contributi agli investimenti al netto dei contributi da PA e da UE	0,00	0,00	0,00	0,000000
4030000	Tipologia 300 - Altri trasferimenti in conto capitale	0,00			
	Trasferimenti in conto capitale da amministrazioni pubbliche	0,00			
	Trasferimenti in conto capitale da UE	0,00			
	Tipologia 300 - Altri trasferimenti in conto capitale al netto dei trasferimenti da PA e da UE	0,00	0,00	0,00	0,000000
4040000	Tipologia 400 - Entrate da alienazione di beni materiali e immateriali	97.906,41	0,00	0,00	0,000000
4050000	Tipologia 500 - Altre entrate in conto capitale	304.597,72	0,00	0,00	0,000000
4000000	Totale TITOLO 4	2.440.578,85	0,00	0,00	0,000000

Allegato c) - Fondo crediti di dubbia esigibilità

TIPOLOGIA	DENOMINAZIONE	STANZIAMENTI DI BILANCIO (a)	ACCANTONAMENTO OBBLIGATORIO AL FONDO (*) (b)	ACCANTONAMENTO EFFETTIVO DI BILANCIO (c)	% di stanziamento accantonato al fondo nel rispetto del principio contabile applicato 3.3 (d)=(c/a)
	ENTRATE DA RIDUZIONE DI ATTIVITÀ FINANZIARIE				
5010000	Tipologia 100 - Alienazione di attività finanziarie	0,00	0,00	0,00	0,000000
5020000	Tipologia 200 - Riscossione crediti di breve termine	0,00	0,00	0,00	0,000000
5030000	Tipologia 300 - Riscossione crediti di medio-lungo termine	0,00	0,00	0,00	0,000000
5040000	Tipologia 400 - Altre entrate per riduzione di attività finanziarie	0,00	0,00	0,00	0,000000
5000000	Totale TITOLO 5	0,00	0,00	0,00	0,000000
	TOTALE GENERALE	13.863.640,33	512.175,41	512.175,41	3,694379
	DI CUI FONDO CREDITI DI DUBBIA ESIGIBILITA' DI PARTE CORRENTE	11.423.061,48	512.175,41	512.175,41	4,483697
	DI CUI FONDO CREDITI DI DUBBIA ESIGIBILITA' IN C/CAPITALE	2.440.578,85	0,00	0,00	0,000000

BILANCIO DI PREVISIONE
PROSPETTO DIMOSTRATIVO DEL RISPETTO DEI VINCOLI DI INDEBITAMENTO DEGLI ENTI LOCALI

ENTRATE RELATIVE AI PRIMI TRE TITOLI DELLE ENTRATE (rendiconto penultimo anno precedente quello in cui viene prevista l'assunzione dei mutui), ex art. 204, c. 1 del D.L.gs. N. 267/2000		COMPETENZA ANNO 2023	COMPETENZA ANNO 2024	COMPETENZA ANNO 2025
1) Entrate correnti di natura tributaria, contributiva e perequativa (Titolo I)	(+)	8.298.536,04	8.298.536,04	8.298.536,04
2) Trasferimenti correnti (Titolo II)	(+)	1.271.325,06	1.271.325,06	1.271.325,06
3) Entrate extratributarie (Titolo III)	(+)	1.470.475,85	1.470.475,85	1.470.475,85
TOTALE ENTRATE PRIMI TRE TITOLI		11.040.336,95	11.040.336,95	11.040.336,95
SPESA ANNUALE PER RATE MUTUI/OBBLIGAZIONI				
Livello massimo di spesa annuale (1):	(+)	1.104.033,70	1.104.033,70	1.104.033,70
Ammontare interessi per mutui, prestiti obbligazionari, aperture di credito e garanzie di cui all'articolo 207 del TUEL autorizzati fino al 31/12/esercizio precedente (2)	(-)	534,55	null	0,00
Ammontare interessi per mutui, prestiti obbligazionari, aperture di credito e garanzie di cui all'articolo 207 del TUEL autorizzati nell'esercizio in corso	(-)	0,00	139.407,38	134.589,55
Contributi erariali in c/interessi su mutui	(+)	445,59	0,00	0,00
Ammontare interessi riguardanti debiti espressamente esclusi dai limiti di indebitamento	(+)	0,00	0,00	0,00
Ammontare disponibile per nuovi interessi		1.103.944,74	964.626,32	969.444,15
TOTALE DEBITO CONTRATTO				
Debito contratto al 31/12/esercizio precedente	(+)	155.778,29	3.770.581,78	3.621.537,81
Debito autorizzato nell'esercizio in corso	(+)	3.642.200,00	0,00	0,00
TOTALE		3.797.978,29	3.770.581,78	3.621.537,81
DEBITO POTENZIALE				
Garanzie principali o sussidiarie prestate dall'Ente a favore di altre Amministrazioni pubbliche e di altri soggetti		0,00	0,00	0,00
di cui, garanzie per le quali è stato costituito accantonamento		0,00	0,00	0,00
Garanzie che concorrono al limite di indebitamento		0,00	0,00	0,00

(1) - per gli enti locali l'importo annuale degli interessi sommato a quello dei mutui precedentemente contratti, a quello dei prestiti obbligazionari precedentemente emessi, a quello delle aperture di credito stipulate ed a quello derivante da garanzie prestate ai sensi dell'articolo 207, al netto dei contributi statali e regionali in conto interessi, non supera il 12 per cento, per l'anno 2011, l'8 per cento, per gli anni dal 2012 al 2014, e il 10 per cento, a decorrere dall'anno 2015, delle entrate relative ai primi tre titoli del rendiconto del penultimo anno precedente quello in cui viene prevista l'assunzione dei mutui. Per gli enti locali di nuova istituzione si fa riferimento, per i primi due anni, ai corrispondenti dati finanziari del bilancio di previsione (art. 204, comma 1, del TUEL)

(2) Con riferimento anche ai finanziamenti imputati contabilmente agli esercizi successivi

BILANCIO DI PREVISIONE

UTILIZZO DI CONTRIBUTI E TRASFERIMENTI DA PARTE DI ORGANISMI

MISSIONE, PROGRAMMA, TITOLO	DENOMINAZIONE	RESIDUI PRESUNTI AL TERMINE DELL'ESERCIZIO 2022		PREVISIONI DEFINITIVE DELL'ANNO 2022	PREVISIONI DEL BILANCIO PLURIENNALE			
					Previsioni dell'anno 2023	Previsioni dell'anno 2024	Previsioni dell'anno 2025	
MISSIONE 01	Servizi istituzionali, generali e di gestione							
0108	PROGRAMMA 08	Statistica e sistemi informativi						
	Titolo 1	Spese correnti	0,00	previsione di competenza <i>di cui già impegnato</i> <i>di cui fondo pluriennale vincolato</i>	0,00	0,00	0,00	0,00
				previsione di cassa	0,00	0,00	0,00	0,00
	Titolo 2	Spese in conto capitale	0,00	previsione di competenza <i>di cui già impegnato</i> <i>di cui fondo pluriennale vincolato</i>	0,00	0,00	0,00	0,00
				previsione di cassa	0,00	0,00	0,00	0,00
	Totale programma 08	Statistica e sistemi informativi	0,00	previsione di competenza <i>di cui già impegnato</i> <i>di cui fondo pluriennale vincolato</i> previsione di cassa	0,00	0,00	0,00	0,00
					0,00	0,00	0,00	0,00
					0,00	0,00	0,00	0,00
					0,00	0,00	0,00	0,00
Totale MISSIONE 01	Servizi istituzionali, generali e di gestione		0,00	previsione di competenza <i>di cui già impegnato</i> <i>di cui fondo pluriennale vincolato</i> previsione di cassa	0,00	0,00	0,00	0,00
					0,00	0,00	0,00	0,00
					0,00	0,00	0,00	0,00
					0,00	0,00	0,00	0,00
MISSIONE 04	Istruzione e diritto allo studio							
0402	PROGRAMMA 02	Altri ordini di istruzione non universitaria						
	Titolo 2	Spese in conto capitale	0,00	previsione di competenza	500.000,00	0,00	0,00	0,00
				<i>di cui già impegnato</i>		0,00	0,00	0,00
				<i>di cui fondo pluriennale vincolato</i>	0,00	0,00	0,00	0,00
				previsione di cassa	500.000,00	0,00		

Allegato e) - Bilancio di previsione

MISSIONE, PROGRAMMA, TITOLO	DENOMINAZIONE	RESIDUI PRESUNTI AL TERMINE DELL'ESERCIZIO 2022		PREVISIONI DEFINITIVE DELL'ANNO 2022	PREVISIONI DEL BILANCIO PLURIENNALE		
					Previsioni dell'anno 2023	Previsioni dell'anno 2024	Previsioni dell'anno 2025
Totale programma 02	Altri ordini di istruzione non universitaria	0,00	previsione di competenza	500.000,00	0,00	0,00	0,00
			<i>di cui già impegnato</i>		0,00	0,00	0,00
			<i>di cui fondo pluriennale vincolato</i>	0,00	0,00	0,00	0,00
			previsione di cassa	500.000,00	0,00		
Totale MISSIONE 04	Istruzione e diritto allo studio	0,00	previsione di competenza	500.000,00	0,00	0,00	0,00
			<i>di cui già impegnato</i>		0,00	0,00	0,00
			<i>di cui fondo pluriennale vincolato</i>	0,00	0,00	0,00	0,00
			previsione di cassa	500.000,00	0,00		
TOTALE MISSIONI		0,00	previsione di competenza	500.000,00	0,00	0,00	0,00
			<i>di cui già impegnato</i>		0,00	0,00	0,00
			<i>di cui fondo pluriennale vincolato</i>	0,00	0,00	0,00	0,00
			previsione di cassa	500.000,00	0,00		

BILANCIO DI PREVISIONE

SPESE PER FUNZIONI DELEGATE DALLE REGIONI

MISSIONE, PROGRAMMA, TITOLO	DENOMINAZIONE	RESIDUI PRESUNTI AL TERMINE DELL'ESERCIZIO 2022		PREVISIONI DEFINITIVE DELL'ANNO 2022	PREVISIONI DEL BILANCIO PLURIENNALE			
					Previsioni dell'anno 2023	Previsioni dell'anno 2024	Previsioni dell'anno 2025	
MISSIONE	03	Ordine pubblico e sicurezza						
0301	PROGRAMMA 01	Polizia locale e amministrativa						
	Titolo 1	Spese correnti	1.209,92	previsione di competenza <i>di cui già impegnato</i> <i>di cui fondo pluriennale vincolato</i>	404.785,99	400.556,95 16.065,68	417.418,63 0,00	435.367,33 0,00
				previsione di cassa	399.560,08	393.341,87	8.787,28	9.165,12
	Titolo 2	Spese in conto capitale	0,00	previsione di competenza <i>di cui già impegnato</i> <i>di cui fondo pluriennale vincolato</i>	9.000,00	9.000,00 0,00	9.000,00 0,00	9.000,00 0,00
				previsione di cassa	9.000,00	9.000,00	0,00	0,00
	Totale programma 01	Polizia locale e amministrativa	1.209,92	previsione di competenza <i>di cui già impegnato</i> <i>di cui fondo pluriennale vincolato</i> previsione di cassa	413.785,99	409.556,95 16.065,68	426.418,63 0,00	444.367,33 0,00
					8.425,00	8.425,00	8.787,28	9.165,12
				previsione di cassa	408.560,08	402.341,87		
Totale MISSIONE 03	Ordine pubblico e sicurezza	1.209,92	previsione di competenza <i>di cui già impegnato</i> <i>di cui fondo pluriennale vincolato</i> previsione di cassa	413.785,99	409.556,95 16.065,68	426.418,63 0,00	444.367,33 0,00	
					8.425,00	8.425,00	8.787,28	9.165,12
					408.560,08	402.341,87		
MISSIONE	04	Istruzione e diritto allo studio						
0401	PROGRAMMA 01	Istruzione prescolastica						
	Titolo 1	Spese correnti	22.663,03	previsione di competenza <i>di cui già impegnato</i> <i>di cui fondo pluriennale vincolato</i>	400.066,57	397.228,24 48.551,62	414.309,05 16.901,48	432.124,36 0,00
				previsione di cassa	435.372,06	419.891,27	0,00	0,00
	Titolo 2	Spese in conto capitale	0,00	previsione di competenza <i>di cui già impegnato</i> <i>di cui fondo pluriennale vincolato</i>	0,00	0,00 0,00	0,00 0,00	0,00 0,00
				previsione di cassa	0,00	0,00	0,00	0,00

Allegato f) - Bilancio di previsione

MISSIONE, PROGRAMMA, TITOLO	DENOMINAZIONE	RESIDUI PRESUNTI AL TERMINE DELL'ESERCIZIO 2022		PREVISIONI DEFINITIVE DELL'ANNO 2022	PREVISIONI DEL BILANCIO PLURIENNALE		
					Previsioni dell'anno 2023	Previsioni dell'anno 2024	Previsioni dell'anno 2025
Totale programma 01	Istruzione prescolastica	22.663,03	previsione di competenza <i>di cui già impegnato</i> <i>di cui fondo pluriennale vincolato</i> previsione di cassa	400.066,57 0,00 435.372,06	397.228,24 48.551,62 0,00 419.891,27	414.309,05 16.901,48 0,00 0,00	432.124,36 0,00 0,00 0,00
0402	PROGRAMMA 02		Altri ordini di istruzione non universitaria				
	Titolo 1	31.971,17	Spese correnti previsione di competenza <i>di cui già impegnato</i> <i>di cui fondo pluriennale vincolato</i> previsione di cassa	509.841,26 2.325,00 559.620,60	476.262,88 35.016,31 2.325,00 505.909,05	496.642,23 14.096,93 2.424,98 0,00	517.997,86 0,00 2.529,25 0,00
	Titolo 2	0,00	Spese in conto capitale previsione di competenza <i>di cui già impegnato</i> <i>di cui fondo pluriennale vincolato</i> previsione di cassa	1.171,20 0,00 10.171,20	16.176,11 16.176,11 0,00 16.176,11	0,00 0,00 0,00 0,00	0,00 0,00 0,00 0,00
	Totale programma 02	31.971,17	Altri ordini di istruzione non universitaria previsione di competenza <i>di cui già impegnato</i> <i>di cui fondo pluriennale vincolato</i> previsione di cassa	511.012,46 2.325,00 569.791,80	492.438,99 51.192,42 2.325,00 522.085,16	496.642,23 14.096,93 2.424,98 0,00	517.997,86 0,00 2.529,25 0,00
0404	PROGRAMMA 04		Istruzione universitaria				
	Titolo 1	0,00	Spese correnti previsione di competenza <i>di cui già impegnato</i> <i>di cui fondo pluriennale vincolato</i> previsione di cassa	0,00 0,00 0,00	0,00 0,00 0,00 0,00	0,00 0,00 0,00 0,00	0,00 0,00 0,00 0,00
	Totale programma 04	0,00	Istruzione universitaria previsione di competenza <i>di cui già impegnato</i> <i>di cui fondo pluriennale vincolato</i> previsione di cassa	0,00 0,00 0,00	0,00 0,00 0,00 0,00	0,00 0,00 0,00 0,00	0,00 0,00 0,00 0,00
0406	PROGRAMMA 06		Servizi ausiliari all'istruzione				
	Titolo 1	300.114,78	Spese correnti previsione di competenza <i>di cui già impegnato</i> <i>di cui fondo pluriennale vincolato</i> previsione di cassa	942.500,00 0,00 1.074.922,57	818.000,00 165.000,00 0,00 1.118.114,78	853.174,00 145.000,00 0,00 0,00	889.860,45 0,00 0,00 0,00
	Titolo 2	0,00	Spese in conto capitale previsione di competenza <i>di cui già impegnato</i> <i>di cui fondo pluriennale vincolato</i> previsione di cassa	0,00 0,00 0,00	0,00 0,00 0,00 0,00	0,00 0,00 0,00 0,00	0,00 0,00 0,00 0,00

MISSIONE, PROGRAMMA, TITOLO	DENOMINAZIONE	RESIDUI PRESUNTI AL TERMINE DELL'ESERCIZIO 2022		PREVISIONI DEFINITIVE DELL'ANNO 2022	PREVISIONI DEL BILANCIO PLURIENNALE		
					Previsioni dell'anno 2023	Previsioni dell'anno 2024	Previsioni dell'anno 2025
Totale programma 06	Servizi ausiliari all'istruzione	300.114,78	previsione di competenza <i>di cui già impegnato</i> <i>di cui fondo pluriennale vincolato</i>	942.500,00	818.000,00 165.000,00	853.174,00 145.000,00	889.860,45 0,00
			previsione di cassa	1.074.922,57	1.118.114,78	0,00	0,00
0407 PROGRAMMA 07	Diritto allo studio						
Titolo 1	Spese correnti	1.312,89	previsione di competenza <i>di cui già impegnato</i> <i>di cui fondo pluriennale vincolato</i>	68.775,00	68.750,00 0,00	71.706,25 0,00	74.789,61 0,00
			previsione di cassa	83.576,86	70.062,89	0,00	0,00
Totale programma 07	Diritto allo studio	1.312,89	previsione di competenza <i>di cui già impegnato</i> <i>di cui fondo pluriennale vincolato</i>	68.775,00	68.750,00 0,00	71.706,25 0,00	74.789,61 0,00
			previsione di cassa	83.576,86	70.062,89	0,00	0,00
Totale MISSIONE 04	Istruzione e diritto allo studio	356.061,87	previsione di competenza <i>di cui già impegnato</i> <i>di cui fondo pluriennale vincolato</i>	1.922.354,03	1.776.417,23 264.744,04	1.835.831,53 175.998,41	1.914.772,28 0,00
			previsione di cassa	2.325,00 2.163.663,29	2.325,00 2.130.154,10	2.424,98	2.529,25
MISSIONE 05	Tutela e valorizzazione dei beni e attività culturali						
0501 PROGRAMMA 01	Valorizzazione dei beni di interesse storico						
Titolo 2	Spese in conto capitale	0,00	previsione di competenza <i>di cui già impegnato</i> <i>di cui fondo pluriennale vincolato</i>	0,00	0,00 0,00	0,00 0,00	0,00 0,00
			previsione di cassa	0,00	0,00	0,00	0,00
Totale programma 01	Valorizzazione dei beni di interesse storico	0,00	previsione di competenza <i>di cui già impegnato</i> <i>di cui fondo pluriennale vincolato</i>	0,00	0,00 0,00	0,00 0,00	0,00 0,00
			previsione di cassa	0,00	0,00	0,00	0,00
0502 PROGRAMMA 02	Attività culturali e interventi diversi nel settore culturale						
Titolo 1	Spese correnti	17.062,01	previsione di competenza <i>di cui già impegnato</i> <i>di cui fondo pluriennale vincolato</i>	361.429,99	356.812,59 13.234,48	372.142,63 3.401,48	382.705,49 0,00
			previsione di cassa	376.667,57	300,00 373.574,60	312,90	326,35

Allegato f) - Bilancio di previsione

MISSIONE, PROGRAMMA, TITOLO	DENOMINAZIONE	RESIDUI PRESUNTI AL TERMINE DELL'ESERCIZIO 2022		PREVISIONI DEFINITIVE DELL'ANNO 2022	PREVISIONI DEL BILANCIO PLURIENNALE		
					Previsioni dell'anno 2023	Previsioni dell'anno 2024	Previsioni dell'anno 2025
Titolo 2	Spese in conto capitale	0,00	previsione di competenza <i>di cui già impegnato</i> <i>di cui fondo pluriennale vincolato</i>	0,00	0,00	0,00	0,00
			previsione di cassa	947,45	0,00	0,00	0,00
Totale programma 02	Attività culturali e interventi diversi nel settore culturale	17.062,01	previsione di competenza <i>di cui già impegnato</i> <i>di cui fondo pluriennale vincolato</i>	361.429,99	356.812,59	372.142,63	382.705,49
			previsione di cassa	377.615,02	373.574,60	312,90	326,35
Totale MISSIONE 05	Tutela e valorizzazione dei beni e attività culturali	17.062,01	previsione di competenza <i>di cui già impegnato</i> <i>di cui fondo pluriennale vincolato</i>	361.429,99	356.812,59	372.142,63	382.705,49
			previsione di cassa	377.615,02	373.574,60	312,90	326,35
MISSIONE 08	Aspetto del territorio ed edilizia abitativa						
0801	PROGRAMMA 01		Urbanistica e assetto del territorio				
Titolo 1	Spese correnti	729,00	previsione di competenza <i>di cui già impegnato</i> <i>di cui fondo pluriennale vincolato</i>	212.958,91	244.842,03	255.442,81	266.426,86
			previsione di cassa	210.025,60	242.221,03	3.494,05	3.644,29
Titolo 2	Spese in conto capitale	26.041,30	previsione di competenza <i>di cui già impegnato</i> <i>di cui fondo pluriennale vincolato</i>	26.872,26	0,00	0,00	0,00
			previsione di cassa	27.209,26	26.041,30	0,00	0,00
Totale programma 01	Urbanistica e assetto del territorio	26.770,30	previsione di competenza <i>di cui già impegnato</i> <i>di cui fondo pluriennale vincolato</i>	239.831,17	244.842,03	255.442,81	266.426,86
			previsione di cassa	237.234,86	268.262,33	3.494,05	3.644,29
0802	PROGRAMMA 02		Edilizia residenziale pubblica e locale e piani di edilizia economico-popolare				
Titolo 1	Spese correnti	0,00	previsione di competenza <i>di cui già impegnato</i> <i>di cui fondo pluriennale vincolato</i>	0,00	0,00	0,00	0,00
			previsione di cassa	0,00	0,00	0,00	0,00

MISSIONE, PROGRAMMA, TITOLO	DENOMINAZIONE	RESIDUI PRESUNTI AL TERMINE DELL'ESERCIZIO 2022		PREVISIONI DEFINITIVE DELL'ANNO 2022	PREVISIONI DEL BILANCIO PLURIENNALE		
					Previsioni dell'anno 2023	Previsioni dell'anno 2024	Previsioni dell'anno 2025
Totale programma 02	Edilizia residenziale pubblica e locale e piani di edilizia economico-popolare	0,00	previsione di competenza <i>di cui già impegnato</i> <i>di cui fondo pluriennale vincolato</i> previsione di cassa	0,00 0,00 0,00	0,00 0,00 0,00 0,00	0,00 0,00 0,00 0,00	0,00 0,00 0,00 0,00
Totale MISSIONE 08	Assetto del territorio ed edilizia abitativa	26.770,30	previsione di competenza <i>di cui già impegnato</i> <i>di cui fondo pluriennale vincolato</i> previsione di cassa	239.831,17 3.142,31 237.234,86	244.842,03 3.142,31 3.350,00 268.262,33	255.442,81 0,00 3.494,05	266.426,86 0,00 3.644,29
MISSIONE 09	Sviluppo sostenibile e tutela del territorio e dell'ambiente						
0902	PROGRAMMA 02		Tutela, valorizzazione e recupero ambientale				
	Titolo 1	52.663,00	Spese correnti	previsione di competenza <i>di cui già impegnato</i> <i>di cui fondo pluriennale vincolato</i> previsione di cassa	130.944,40 0,00 167.337,15	141.410,38 0,00 0,00 194.073,38	147.491,03 0,00 0,00 0,00
	Titolo 2	0,00	Spese in conto capitale	previsione di competenza <i>di cui già impegnato</i> <i>di cui fondo pluriennale vincolato</i> previsione di cassa	0,00 0,00 439,64	0,00 0,00 0,00 0,00	0,00 0,00 0,00 0,00
	Totale programma 02	52.663,00	Tutela, valorizzazione e recupero ambientale	previsione di competenza <i>di cui già impegnato</i> <i>di cui fondo pluriennale vincolato</i> previsione di cassa	130.944,40 0,00 167.776,79	141.410,38 0,00 0,00 194.073,38	147.491,03 0,00 0,00 0,00
0903	PROGRAMMA 03		Rifiuti				
	Titolo 1	374.936,14	Spese correnti	previsione di competenza <i>di cui già impegnato</i> <i>di cui fondo pluriennale vincolato</i> previsione di cassa	1.694.000,00 0,00 1.971.268,04	1.350.000,00 0,00 0,00 1.724.936,14	1.408.050,00 0,00 0,00 0,00
	Totale programma 03	374.936,14	Rifiuti	previsione di competenza <i>di cui già impegnato</i> <i>di cui fondo pluriennale vincolato</i> previsione di cassa	1.694.000,00 0,00 1.971.268,04	1.350.000,00 0,00 0,00 1.724.936,14	1.408.050,00 0,00 0,00 0,00
0904	PROGRAMMA 04		Servizio idrico integrato				

Allegato f) - Bilancio di previsione

MISSIONE, PROGRAMMA, TITOLO	DENOMINAZIONE	RESIDUI PRESUNTI AL TERMINE DELL'ESERCIZIO 2022		PREVISIONI DEFINITIVE DELL'ANNO 2022	PREVISIONI DEL BILANCIO PLURIENNALE		
					Previsioni dell'anno 2023	Previsioni dell'anno 2024	Previsioni dell'anno 2025
Titolo 1	Spese correnti	0,00	previsione di competenza <i>di cui già impegnato</i> <i>di cui fondo pluriennale vincolato</i>	0,00	0,00 0,00 0,00	0,00 0,00 0,00	0,00 0,00 0,00
Totale programma 04	Servizio idrico integrato	0,00	previsione di competenza <i>di cui già impegnato</i> <i>di cui fondo pluriennale vincolato</i> previsione di cassa	0,00	0,00 0,00 0,00 0,00	0,00 0,00 0,00 0,00	0,00 0,00 0,00 0,00
Totale MISSIONE 09	Sviluppo sostenibile e tutela del territorio e dell'ambiente	427.599,14	previsione di competenza <i>di cui già impegnato</i> <i>di cui fondo pluriennale vincolato</i> previsione di cassa	1.824.944,40	1.491.410,38 0,00 0,00 1.919.009,52	1.555.541,03 0,00 0,00 1.555.541,03	1.622.429,30 0,00 0,00 1.622.429,30
MISSIONE 11	Soccorso civile						
1101	PROGRAMMA 01		Sistema di protezione civile				
Titolo 1	Spese correnti	1.994,84	previsione di competenza <i>di cui già impegnato</i> <i>di cui fondo pluriennale vincolato</i>	10.708,66	14.050,00 3.579,43 0,00	14.654,15 401,48 0,00	15.284,29 0,00 0,00
			previsione di cassa	11.131,50	16.044,84		
Titolo 2	Spese in conto capitale	0,00	previsione di competenza <i>di cui già impegnato</i> <i>di cui fondo pluriennale vincolato</i> previsione di cassa	0,00	0,00 0,00 0,00 0,00	0,00 0,00 0,00 0,00	0,00 0,00 0,00 0,00
Totale programma 01	Sistema di protezione civile	1.994,84	previsione di competenza <i>di cui già impegnato</i> <i>di cui fondo pluriennale vincolato</i> previsione di cassa	10.708,66	14.050,00 3.579,43 0,00 16.044,84	14.654,15 401,48 0,00 14.654,15	15.284,29 0,00 0,00 15.284,29
1102	PROGRAMMA 02		Interventi a seguito di calamità naturali				
Titolo 1	Spese correnti	0,00	previsione di competenza <i>di cui già impegnato</i> <i>di cui fondo pluriennale vincolato</i> previsione di cassa	0,00	0,00 0,00 0,00 0,00	0,00 0,00 0,00 0,00	0,00 0,00 0,00 0,00

MISSIONE, PROGRAMMA, TITOLO	DENOMINAZIONE	RESIDUI PRESUNTI AL TERMINE DELL'ESERCIZIO 2022		PREVISIONI DEFINITIVE DELL'ANNO 2022	PREVISIONI DEL BILANCIO PLURIENNALE			
					Previsioni dell'anno 2023	Previsioni dell'anno 2024	Previsioni dell'anno 2025	
Totale programma 02	Interventi a seguito di calamità naturali	0,00	previsione di competenza <i>di cui già impegnato</i> <i>di cui fondo pluriennale vincolato</i>	0,00	0,00 0,00 0,00	0,00 0,00 0,00	0,00 0,00 0,00	
Totale MISSIONE 11	Soccorso civile	1.994,84	previsione di competenza <i>di cui già impegnato</i> <i>di cui fondo pluriennale vincolato</i> previsione di cassa	10.708,66	14.050,00 3.579,43 0,00 11.131,50	14.654,15 401,48 0,00 16.044,84	15.284,29 0,00 0,00 0,00	
MISSIONE 12	Diritti sociali, politiche sociali e famiglia							
1201	PROGRAMMA 01		Interventi per l'infanzia e i minori e per asili nido					
	Titolo 1	85.696,00	Spese correnti	85.696,00	previsione di competenza <i>di cui già impegnato</i> <i>di cui fondo pluriennale vincolato</i> previsione di cassa	396.600,00 413.195,00 64.294,05 0,00 442.619,36	430.942,39 430.942,39 1.020,60 0,00 498.891,00	449.493,77 449.493,77 0,00 0,00 498.891,00
	Totale programma 01	85.696,00	Interventi per l'infanzia e i minori e per asili nido	85.696,00	previsione di competenza <i>di cui già impegnato</i> <i>di cui fondo pluriennale vincolato</i> previsione di cassa	396.600,00 413.195,00 64.294,05 0,00 442.619,36	430.942,39 430.942,39 1.020,60 0,00 498.891,00	449.493,77 449.493,77 0,00 0,00 498.891,00
1202	PROGRAMMA 02		Interventi per la disabilità					
	Titolo 1	116.074,74	Spese correnti	116.074,74	previsione di competenza <i>di cui già impegnato</i> <i>di cui fondo pluriennale vincolato</i> previsione di cassa	611.240,00 438.850,00 104.019,72 0,00 707.704,81	457.720,55 457.720,55 0,00 0,00 554.924,74	477.402,53 477.402,53 0,00 0,00 554.924,74
	Titolo 2	0,00	Spese in conto capitale	0,00	previsione di competenza <i>di cui già impegnato</i> <i>di cui fondo pluriennale vincolato</i> previsione di cassa	0,00 0,00 0,00 0,00	0,00 0,00 0,00 0,00	0,00 0,00 0,00 0,00
	Totale programma 02	116.074,74	Interventi per la disabilità	116.074,74	previsione di competenza <i>di cui già impegnato</i> <i>di cui fondo pluriennale vincolato</i> previsione di cassa	611.240,00 438.850,00 104.019,72 0,00 707.704,81	457.720,55 457.720,55 0,00 0,00 554.924,74	477.402,53 477.402,53 0,00 0,00 554.924,74
1203	PROGRAMMA 03		Interventi per gli anziani					

Allegato f) - Bilancio di previsione

MISSIONE, PROGRAMMA, TITOLO	DENOMINAZIONE	RESIDUI PRESUNTI AL TERMINE DELL'ESERCIZIO 2022		PREVISIONI DEFINITIVE DELL'ANNO 2022	PREVISIONI DEL BILANCIO PLURIENNALE			
					Previsioni dell'anno 2023	Previsioni dell'anno 2024	Previsioni dell'anno 2025	
	Titolo 1	Spese correnti	21.748,98	previsione di competenza <i>di cui già impegnato</i> <i>di cui fondo pluriennale vincolato</i> previsione di cassa	160.100,00 5.755,00 0,00 163.925,77	150.550,00 5.755,00 0,00 172.298,98	157.023,65 5.000,00 0,00 157.023,65	163.775,66 0,00 0,00 163.775,66
	Totale programma 03	Interventi per gli anziani	21.748,98	previsione di competenza <i>di cui già impegnato</i> <i>di cui fondo pluriennale vincolato</i> previsione di cassa	160.100,00 5.755,00 0,00 163.925,77	150.550,00 5.755,00 0,00 172.298,98	157.023,65 5.000,00 0,00 157.023,65	163.775,66 0,00 0,00 163.775,66
1205	PROGRAMMA 05	Interventi per le famiglie						
	Titolo 1	Spese correnti	2.200,00	previsione di competenza <i>di cui già impegnato</i> <i>di cui fondo pluriennale vincolato</i> previsione di cassa	34.450,00 2.800,00 0,00 36.050,00	13.050,00 2.800,00 0,00 15.250,00	13.611,15 0,00 0,00 13.611,15	14.196,43 0,00 0,00 14.196,43
	Totale programma 05	Interventi per le famiglie	2.200,00	previsione di competenza <i>di cui già impegnato</i> <i>di cui fondo pluriennale vincolato</i> previsione di cassa	34.450,00 2.800,00 0,00 36.050,00	13.050,00 2.800,00 0,00 15.250,00	13.611,15 0,00 0,00 13.611,15	14.196,43 0,00 0,00 14.196,43
1206	PROGRAMMA 06	Interventi per il diritto alla casa						
	Titolo 1	Spese correnti	0,00	previsione di competenza <i>di cui già impegnato</i> <i>di cui fondo pluriennale vincolato</i> previsione di cassa	65.540,83 0,00 0,00 65.540,83	20.000,00 0,00 0,00 20.000,00	20.860,00 0,00 0,00 20.860,00	21.756,98 0,00 0,00 21.756,98
	Totale programma 06	Interventi per il diritto alla casa	0,00	previsione di competenza <i>di cui già impegnato</i> <i>di cui fondo pluriennale vincolato</i> previsione di cassa	65.540,83 0,00 0,00 65.540,83	20.000,00 0,00 0,00 20.000,00	20.860,00 0,00 0,00 20.860,00	21.756,98 0,00 0,00 21.756,98
1207	PROGRAMMA 07	Programmazione e governo della rete dei servizi socio-sanitari e sociali						
	Titolo 1	Spese correnti	3.409,53	previsione di competenza <i>di cui già impegnato</i> <i>di cui fondo pluriennale vincolato</i> previsione di cassa	299.169,60 11.425,00 2.425,00 299.820,23	303.859,30 11.425,00 2.425,00 304.843,83	316.820,98 0,00 2.529,28 316.820,98	330.444,28 0,00 2.638,03 330.444,28
	Titolo 2	Spese in conto capitale	0,00	previsione di competenza <i>di cui già impegnato</i> <i>di cui fondo pluriennale vincolato</i> previsione di cassa	0,00 0,00 0,00 0,00	0,00 0,00 0,00 0,00	0,00 0,00 0,00 0,00	0,00 0,00 0,00 0,00

Allegato f) - Bilancio di previsione

MISSIONE, PROGRAMMA, TITOLO	DENOMINAZIONE	RESIDUI PRESUNTI AL TERMINE DELL'ESERCIZIO 2022		PREVISIONI DEFINITIVE DELL'ANNO 2022	PREVISIONI DEL BILANCIO PLURIENNALE				
					Previsioni dell'anno 2023	Previsioni dell'anno 2024	Previsioni dell'anno 2025		
Totale programma 07	Programmazione e governo della rete dei servizi socio-sanitari e sociali	3.409,53	previsione di competenza <i>di cui già impegnato</i> <i>di cui fondo pluriennale vincolato</i> previsione di cassa	299.169,60 2.425,00 299.820,23	303.859,30 11.425,00 2.425,00 304.843,83	316.820,98 0,00 2.529,28	330.444,28 0,00 2.638,03		
1208	PROGRAMMA 08 Titolo 1		Cooperazione e associazionismo Spese correnti	23.662,84	previsione di competenza <i>di cui già impegnato</i> <i>di cui fondo pluriennale vincolato</i> previsione di cassa	96.600,00 0,00 105.892,26	73.000,00 22.000,00 0,00 96.662,84	76.139,00 0,00 0,00	79.412,98 0,00 0,00
Totale programma 08	Cooperazione e associazionismo	23.662,84	previsione di competenza <i>di cui già impegnato</i> <i>di cui fondo pluriennale vincolato</i> previsione di cassa	96.600,00 0,00 105.892,26	73.000,00 22.000,00 0,00 96.662,84	76.139,00 0,00 0,00	79.412,98 0,00 0,00		
1209	PROGRAMMA 09 Titolo 1		Servizio necroscopico e cimiteriale Spese correnti	17.016,19	previsione di competenza <i>di cui già impegnato</i> <i>di cui fondo pluriennale vincolato</i> previsione di cassa	85.880,00 0,00 198.187,55	105.000,00 74.109,92 0,00 122.016,19	109.515,00 500,00 0,00	114.224,15 0,00 0,00
	Titolo 2		Spese in conto capitale	0,00	previsione di competenza <i>di cui già impegnato</i> <i>di cui fondo pluriennale vincolato</i> previsione di cassa	3.337,35 0,00 4.543,57	0,00 0,00 0,00 0,00	0,00 0,00 0,00	0,00 0,00 0,00
Totale programma 09	Servizio necroscopico e cimiteriale	17.016,19	previsione di competenza <i>di cui già impegnato</i> <i>di cui fondo pluriennale vincolato</i> previsione di cassa	89.217,35 0,00 202.731,12	105.000,00 74.109,92 0,00 122.016,19	109.515,00 500,00 0,00	114.224,15 0,00 0,00		
Totale MISSIONE 12	Diritti sociali, politiche sociali e famiglia	269.808,28	previsione di competenza <i>di cui già impegnato</i> <i>di cui fondo pluriennale vincolato</i> previsione di cassa	1.752.917,78 2.425,00 2.024.284,38	1.517.504,30 284.403,69 2.425,00 1.784.887,58	1.582.632,72 6.520,60 2.529,28	1.650.706,78 0,00 2.638,03		
MISSIONE 14	Sviluppo economico e competitività								
1402	PROGRAMMA 02		Commercio - reti distributive - tutela dei consumatori						

MISSIONE, PROGRAMMA, TITOLO	DENOMINAZIONE	RESIDUI PRESUNTI AL TERMINE DELL'ESERCIZIO 2022		PREVISIONI DEFINITIVE DELL'ANNO 2022	PREVISIONI DEL BILANCIO PLURIENNALE		
					Previsioni dell'anno 2023	Previsioni dell'anno 2024	Previsioni dell'anno 2025
Titolo 1	Spese correnti	0,00	previsione di competenza <i>di cui già impegnato</i> <i>di cui fondo pluriennale vincolato</i>	14.350,00 0,00 0,00	14.350,00 0,00 0,00	14.967,05 0,00 0,00	15.610,64 0,00 0,00
Totale programma 02	Commercio - reti distributive - tutela dei consumatori	0,00	previsione di competenza <i>di cui già impegnato</i> <i>di cui fondo pluriennale vincolato</i> previsione di cassa	14.350,00 0,00 0,00 14.350,00	14.350,00 0,00 0,00 14.350,00	14.967,05 0,00 0,00 14.967,05	15.610,64 0,00 0,00 15.610,64
Totale MISSIONE 14	Sviluppo economico e competitività	0,00	previsione di competenza <i>di cui già impegnato</i> <i>di cui fondo pluriennale vincolato</i> previsione di cassa	14.350,00 0,00 0,00 14.350,00	14.350,00 0,00 0,00 14.350,00	14.967,05 0,00 0,00 14.967,05	15.610,64 0,00 0,00 15.610,64
MISSIONE 15	Politiche per il lavoro e la formazione professionale						
1503	PROGRAMMA 03		Sostegno all'occupazione				
Titolo 1	Spese correnti	0,00	previsione di competenza <i>di cui già impegnato</i> <i>di cui fondo pluriennale vincolato</i>	3.000,00 0,00 0,00	3.000,00 0,00 0,00	3.129,00 0,00 0,00	3.263,55 0,00 0,00
Totale programma 03	Sostegno all'occupazione	0,00	previsione di competenza <i>di cui già impegnato</i> <i>di cui fondo pluriennale vincolato</i> previsione di cassa	3.000,00 0,00 0,00 3.000,00	3.000,00 0,00 0,00 3.000,00	3.129,00 0,00 0,00 3.129,00	3.263,55 0,00 0,00 3.263,55
Totale MISSIONE 15	Politiche per il lavoro e la formazione professionale	0,00	previsione di competenza <i>di cui già impegnato</i> <i>di cui fondo pluriennale vincolato</i> previsione di cassa	3.000,00 0,00 0,00 3.000,00	3.000,00 0,00 0,00 3.000,00	3.129,00 0,00 0,00 3.129,00	3.263,55 0,00 0,00 3.263,55

Allegato f) - Bilancio di previsione

MISSIONE, PROGRAMMA, TITOLO	DENOMINAZIONE	RESIDUI PRESUNTI AL TERMINE DELL'ESERCIZIO 2022		PREVISIONI DEFINITIVE DELL'ANNO 2022	PREVISIONI DEL BILANCIO PLURIENNALE		
					Previsioni dell'anno 2023	Previsioni dell'anno 2024	Previsioni dell'anno 2025
TOTALE MISSIONI		1.100.506,36	previsione di competenza	6.543.322,02	5.827.943,48	6.060.759,55	6.315.566,52
			<i>di cui già impegnato</i>		585.169,63	186.321,97	0,00
			<i>di cui fondo pluriennale vincolato</i>	16.617,31	16.825,00	17.548,49	18.303,04
			previsione di cassa	7.378.883,96	6.911.624,84		

ALLEGATO AL PEG DEGLI ENTI LOCALI

ENTRATE PER TITOLI, TIPOLOGIE E CATEGORIE

PREVISIONI DI COMPETENZA

TITOLO TIPOLOGIA CATEGORIA	DENOMINAZIONE	Previsioni dell'anno cui si riferisce il bilancio		Previsioni dell'anno 2024		Previsioni dell'anno 2025	
		Totale	di cui entrate non ricorrenti	Totale	di cui entrate non ricorrenti	Totale	di cui entrate non ricorrenti
	ENTRATE CORRENTI DI NATURA TRIBUTARIA, CONTRIBUTIVA E PEREQUATIVA						
1010100	Tipologia 101: Imposte, tasse e proventi assimilati	7.158.291,00	475.000,00	7.785.055,56	527.063,34	8.133.160,87	554.913,53
1010106	Imposta municipale propria	3.550.000,00	250.000,00	3.939.105,01	277.401,76	4.147.248,52	292.059,76
1010108	Imposta comunale sugli immobili (ICI)	0,00	0,00	0,00	0,00	0,00	0,00
1010116	Addizionale comunale IRPEF	1.700.000,00	0,00	1.886.331,97	0,00	1.986.006,34	0,00
1010151	Tassa smaltimento rifiuti solidi urbani	1.778.291,00	100.000,00	1.815.702,70	110.960,70	1.848.436,90	116.823,90
1010152	Tassa occupazione spazi e aree pubbliche	0,00	0,00	0,00	0,00	0,00	0,00
1010153	Imposta comunale sulla pubblicità e diritto sulle pubbliche affissioni	0,00	0,00	0,00	0,00	0,00	0,00
1010160	Tributo per l'esercizio delle funzioni di tutela, protezione e igiene dell'ambiente	5.000,00	0,00	5.215,00	0,00	5.439,24	0,00
1010176	Tassa sui servizi comunali (TASI)	100.000,00	100.000,00	110.960,70	110.960,70	116.823,90	116.823,90
1010198	Altre imposte sostitutive n.a.c.	0,00	0,00	0,00	0,00	0,00	0,00
1010199	Altre imposte, tasse e proventi n.a.c.	25.000,00	25.000,00	27.740,18	27.740,18	29.205,97	29.205,97
1010400	Tipologia 104: Compartecipazioni di tributi	0,00	0,00	0,00	0,00	0,00	0,00
1010405	Compartecipazione IVA ai Comuni	0,00	0,00	0,00	0,00	0,00	0,00
1010406	Compartecipazione IRPEF ai Comuni	0,00	0,00	0,00	0,00	0,00	0,00
1030100	Tipologia 301: Fondi perequativi da Amministrazioni Centrali	1.023.260,71	0,00	1.117.589,25	0,00	1.103.172,32	0,00
1030101	Fondi perequativi dallo Stato	1.023.260,71	0,00	1.117.589,25	0,00	1.103.172,32	0,00
1000000	TOTALE TITOLO 1	8.181.551,71	475.000,00	8.902.644,81	527.063,34	9.236.333,19	554.913,53
	TRASFERIMENTI CORRENTI						

TITOLO TIPOLOGIA CATEGORIA	DENOMINAZIONE	Previsioni dell'anno cui si riferisce il bilancio		Previsioni dell'anno 2024		Previsioni dell'anno 2025	
		Totale	di cui entrate non ricorrenti	Totale	di cui entrate non ricorrenti	Totale	di cui entrate non ricorrenti
2010100	Tipologia 101: Trasferimenti correnti da Amministrazioni pubbliche	777.661,07	121.992,00	571.332,93	15.645,00	574.019,98	0,00
2010101	Trasferimenti correnti da Amministrazioni CENTRALI	396.856,47	121.992,00	212.801,68	15.645,00	200.071,87	0,00
2010102	Trasferimenti correnti da Amministrazioni LOCALI	380.804,60	0,00	358.531,25	0,00	373.948,11	0,00
2010200	Tipologia 102: Trasferimenti correnti da Famiglie	0,00	0,00	0,00	0,00	0,00	0,00
2010201	Trasferimenti correnti da Famiglie	0,00	0,00	0,00	0,00	0,00	0,00
2010300	Tipologia 103: Trasferimenti correnti da Imprese	41.000,00	40.000,00	41.043,00	40.000,00	1.087,85	0,00
2010302	Altri trasferimenti correnti da imprese	41.000,00	40.000,00	41.043,00	40.000,00	1.087,85	0,00
2010400	Tipologia 104: Trasferimenti correnti da Istituzioni Sociali Private	0,00	0,00	0,00	0,00	0,00	0,00
2010401	Trasferimenti correnti da Istituzioni Sociali Private	0,00	0,00	0,00	0,00	0,00	0,00
2000000	TOTALE TITOLO 2	818.661,07	161.992,00	612.375,93	55.645,00	575.107,83	0,00
	ENTRATE EXTRATRIBUTARIE						
3010000	Tipologia 100: Vendita di beni e servizi e proventi derivanti dalla gestione dei beni	1.201.937,00	0,00	1.287.407,22	0,00	1.350.319,14	0,00
3010200	Entrate dalla vendita e dall'erogazione di servizi	791.532,00	0,00	859.354,80	0,00	903.860,46	0,00
3010300	Proventi derivanti dalla gestione dei beni	410.405,00	0,00	428.052,42	0,00	446.458,68	0,00
3020000	Tipologia 200: Proventi derivanti dall'attività di controllo e repressione delle irregolarità e degli illeciti	101.300,00	0,00	105.655,90	0,00	110.199,10	0,00
3020200	Entrate da famiglie derivanti dall'attività di controllo e repressione delle irregolarità e degli illeciti	100.000,00	0,00	104.300,00	0,00	108.784,90	0,00
3020300	Entrate da Imprese derivanti dall'attività di controllo e repressione delle irregolarità e degli illeciti	1.300,00	0,00	1.355,90	0,00	1.414,20	0,00
3030000	Tipologia 300: Interessi attivi	400,00	0,00	417,20	0,00	435,13	0,00
3030200	Interessi attivi da titoli e finanziamenti a medio - lungo termine	0,00	0,00	0,00	0,00	0,00	0,00
3030300	Altri interessi attivi	400,00	0,00	417,20	0,00	435,13	0,00
3040000	Tipologia 400: Altre entrate da redditi da capitale	0,00	0,00	0,00	0,00	0,00	0,00

TITOLO TIPOLOGIA CATEGORIA	DENOMINAZIONE	Previsioni dell'anno cui si riferisce il bilancio		Previsioni dell'anno 2024		Previsioni dell'anno 2025	
		Totale	di cui entrate non ricorrenti	Totale	di cui entrate non ricorrenti	Totale	di cui entrate non ricorrenti
3040200	Entrate derivanti dalla distribuzione di dividendi	0,00	0,00	0,00	0,00	0,00	0,00
3040300	Entrate derivanti dalla distribuzione di utili e avanzi	0,00	0,00	0,00	0,00	0,00	0,00
3049900	Altre entrate da redditi da capitale	0,00	0,00	0,00	0,00	0,00	0,00
3050000	Tipologia 500: Rimborsi e altre entrate correnti	138.500,00	5.000,00	144.455,50	5.215,00	150.667,09	5.439,25
3050100	Indennizzi di assicurazione	5.000,00	5.000,00	5.215,00	5.215,00	5.439,25	5.439,25
3050200	Rimborsi in entrata	35.000,00	0,00	36.505,00	0,00	38.074,72	0,00
3059900	Altre entrate correnti n.a.c.	98.500,00	0,00	102.735,50	0,00	107.153,12	0,00
3000000	TOTALE TITOLO 3	1.442.137,00	5.000,00	1.537.935,82	5.215,00	1.611.620,46	5.439,25
	ENTRATE IN CONTO CAPITALE						
4010000	Tipologia 100: Tributi in conto capitale	35.000,00	35.000,00	36.505,00	36.505,00	38.074,72	38.074,72
4010100	Imposte da sanatorie e condoni	35.000,00	35.000,00	36.505,00	36.505,00	38.074,72	38.074,72
4020000	Tipologia 200: Contributi agli investimenti	2.711.263,51	1.011.263,51	1.709.905,00	1.709.905,00	2.000.000,00	2.000.000,00
4020100	Contributi agli investimenti da amministrazioni pubbliche	1.011.263,51	1.011.263,51	1.709.905,00	1.709.905,00	2.000.000,00	2.000.000,00
4020200	Contributi agli investimenti da Famiglie	0,00	0,00	0,00	0,00	0,00	0,00
4020300	Contributi agli investimenti da Imprese	1.700.000,00	0,00	0,00	0,00	0,00	0,00
4020400	Contributi agli investimenti da Istituzioni Sociali Private	0,00	0,00	0,00	0,00	0,00	0,00
4030000	Tipologia 300: Altri trasferimenti in conto capitale	0,00	0,00	0,00	0,00	0,00	0,00
4031000	Altri trasferimenti in conto capitale da amministrazioni pubbliche	0,00	0,00	0,00	0,00	0,00	0,00
4040000	Tipologia 400: Entrate da alienazione di beni materiali e immateriali	1.282.000,00	1.282.000,00	93.870,00	93.870,00	97.906,41	97.906,41
4040100	Alienazione di beni materiali	1.262.000,00	1.262.000,00	73.010,00	73.010,00	76.149,43	76.149,43
4040200	Cessione di Terreni e di beni materiali non prodotti	20.000,00	20.000,00	20.860,00	20.860,00	21.756,98	21.756,98
4050000	Tipologia 500: Altre entrate in conto capitale	490.000,00	490.000,00	292.040,00	292.040,00	304.597,72	304.597,72
4050100	Permessi da costruire	490.000,00	490.000,00	292.040,00	292.040,00	304.597,72	304.597,72
4050400	Altre Entrate in conto capitale n.a.c.	0,00	0,00	0,00	0,00	0,00	0,00

TITOLO TIPOLOGIA CATEGORIA	DENOMINAZIONE	Previsioni dell'anno cui si riferisce il bilancio		Previsioni dell'anno 2024		Previsioni dell'anno 2025	
		Totale	di cui entrate non ricorrenti	Totale	di cui entrate non ricorrenti	Totale	di cui entrate non ricorrenti
4000000	TOTALE TITOLO 4	4.518.263,51	2.818.263,51	2.132.320,00	2.132.320,00	2.440.578,85	2.440.578,85
	ENTRATE DA RIDUZIONE DI ATTIVITÀ FINANZIARIE						
5040000	Tipologia 400: Altre entrate per riduzione di attività finanziarie	0,00	0,00	0,00	0,00	0,00	0,00
5040700	Prelievi da depositi bancari	0,00	0,00	0,00	0,00	0,00	0,00
5000000	TOTALE TITOLO 5	0,00	0,00	0,00	0,00	0,00	0,00
	ACCENSIONE DI PRESTITI						
6020000	Tipologia 200: Accensione Prestiti a breve termine	0,00	0,00	0,00	0,00	0,00	0,00
6020100	Finanziamenti a breve termine	0,00	0,00	0,00	0,00	0,00	0,00
6030000	Tipologia 300: Accensione Mutui e altri finanziamenti a medio lungo termine	3.642.200,00	0,00	0,00	0,00	0,00	0,00
6030100	Accensione mutui e altri finanziamenti a medio lungo termine	3.642.200,00	0,00	0,00	0,00	0,00	0,00
6040000	Tipologia 400: Altre forme di indebitamento	0,00	0,00	0,00	0,00	0,00	0,00
6040200	Accensione Prestiti - Leasing finanziario	0,00	0,00	0,00	0,00	0,00	0,00
6000000	TOTALE TITOLO 6	3.642.200,00	0,00	0,00	0,00	0,00	0,00
	ANTICIPAZIONI DA ISTITUTO TESORIERE/CASSIERE						
7010000	Tipologia 100: Anticipazioni da istituto tesoriere/cassiere	0,00	0,00	0,00	0,00	0,00	0,00
7010100	Anticipazioni da istituto tesoriere/cassiere	0,00	0,00	0,00	0,00	0,00	0,00
7000000	TOTALE TITOLO 7	0,00	0,00	0,00	0,00	0,00	0,00
	ENTRATE PER CONTO DI TERZI E PARTITE DI GIRO						

TITOLO TIPOLOGIA CATEGORIA	DENOMINAZIONE	Previsioni dell'anno cui si riferisce il bilancio		Previsioni dell'anno 2024		Previsioni dell'anno 2025	
		Totale	di cui entrate non ricorrenti	Totale	di cui entrate non ricorrenti	Totale	di cui entrate non ricorrenti
9010000	Tipologia 100: Entrate per partite di giro	1.557.500,00	1.557.500,00	1.624.472,50	1.624.472,50	1.694.324,83	1.694.324,83
9010100	Altre ritenute	801.000,00	801.000,00	835.443,00	835.443,00	871.367,05	871.367,05
9010200	Ritenute su redditi da lavoro dipendente	650.000,00	650.000,00	677.950,00	677.950,00	707.101,86	707.101,86
9010300	Ritenute su redditi da lavoro autonomo	51.500,00	51.500,00	53.714,50	53.714,50	56.024,22	56.024,22
9019900	Altre entrate per partite di giro	55.000,00	55.000,00	57.365,00	57.365,00	59.831,70	59.831,70
9020000	Tipologia 200: Entrate per conto terzi	310.000,00	310.000,00	323.330,00	323.330,00	337.233,20	337.233,20
9020200	Trasferimenti per conto terzi ricevuti da Amministrazioni pubbliche	0,00	0,00	0,00	0,00	0,00	0,00
9020400	Depositi di/preso terzi	40.000,00	40.000,00	41.720,00	41.720,00	43.513,97	43.513,97
9029900	Altre entrate per conto terzi	270.000,00	270.000,00	281.610,00	281.610,00	293.719,23	293.719,23
9000000	TOTALE TITOLO 9	1.867.500,00	1.867.500,00	1.947.802,50	1.947.802,50	2.031.558,03	2.031.558,03
TOTALE GENERALE DELLE ENTRATE		20.470.313,29	5.327.755,51	15.133.079,06	4.668.045,84	15.895.198,36	5.032.489,66

SPESE PER MISSIONI, PROGRAMMI E MACROAGGREGATI

SPESE CORRENTI - PREVISIONI DI COMPETENZA

Esercizio finanziario 2023 - Anno 2023

MISSIONI E PROGRAMMI \ MACROAGGREGATI		Redditi da lavoro dipendente	Imposte e tasse a carico dell'ente	Acquisto di beni e servizi	Trasferimenti correnti	Trasferimenti di tributi (solo per le Regioni)	Fondi perequativi (solo per le Regioni)	Interessi passivi	Altre spese per redditi da capitale	Rimborsi e poste correttive delle entrate	Altre spese correnti	Totale
		101	102	103	104	105	106	107	108	109	110	100
01	MISSIONE 1 - Servizi istituzionali, generali e di gestione											
01	Organi istituzionali	15.149,02	10.104,45	181.810,00	8.500,00	0,00	0,00	0,00	0,00	0,00	0,00	215.563,47
02	Segreteria generale	413.075,42	27.897,71	273.500,00	25.550,00	0,00	0,00	0,00	0,00	150,00	10.800,00	750.973,13
03	Gestione economica, finanziaria, programmazione e provveditorato	166.860,19	11.059,60	38.700,00	0,00	0,00	0,00	0,00	0,00	0,00	43.250,00	259.869,79
04	Gestione delle entrate tributarie e servizi fiscali	63.069,59	4.206,27	67.871,38	16.000,00	0,00	0,00	0,00	0,00	10.000,00	0,00	161.147,24
05	Gestione dei beni demaniali e patrimoniali	0,00	300,00	93.200,00	4.000,00	0,00	0,00	0,00	0,00	0,00	85.000,00	182.500,00
06	Ufficio tecnico	282.120,23	18.624,17	31.250,00	0,00	0,00	0,00	0,00	0,00	0,00	3.550,00	335.544,40
07	Elezioni e consultazioni popolari - Anagrafe e stato civile	153.314,29	40.062,86	31.000,00	40.000,00	0,00	0,00	0,00	0,00	300,00	2.325,00	267.002,15
08	Statistica e sistemi informativi	0,00	0,00	274.992,00	0,00	0,00	0,00	0,00	0,00	0,00	0,00	274.992,00
10	Risorse umane	0,00	0,00	0,00	0,00	0,00	0,00	0,00	0,00	0,00	0,00	0,00
11	Altri servizi generali	210.369,74	15.570,00	78.547,44	0,00	0,00	0,00	0,00	0,00	0,00	126.755,00	431.242,18
	TOTALE MISSIONE 1 - Servizi istituzionali, generali e di gestione	1.303.958,48	127.825,06	1.070.870,82	94.050,00	0,00	0,00	0,00	0,00	10.450,00	271.680,00	2.878.834,36
03	MISSIONE 3 - Ordine pubblico e sicurezza											
01	Polizia locale e amministrativa	349.632,39	24.149,56	18.050,00	0,00	0,00	0,00	0,00	0,00	300,00	8.425,00	400.556,95
02	Sistema integrato di sicurezza urbana	0,00	0,00	0,00	0,00	0,00	0,00	0,00	0,00	0,00	0,00	0,00
	TOTALE MISSIONE 3 - Ordine pubblico e sicurezza	349.632,39	24.149,56	18.050,00	0,00	0,00	0,00	0,00	0,00	300,00	8.425,00	400.556,95
04	MISSIONE 4 - Istruzione e diritto allo studio											
01	Istruzione prescolastica	207.807,53	13.870,71	210.550,00	0,00	0,00	0,00	0,00	0,00	0,00	0,00	432.228,24

MISSIONI E PROGRAMMI \ MACROAGGREGATI		Redditi da lavoro dipendente	Imposte e tasse a carico dell'ente	Acquisto di beni e servizi	Trasferimenti correnti	Trasferimenti di tributi (solo per le Regioni)	Fondi perequativi (solo per le Regioni)	Interessi passivi	Altre spese per redditi da capitale	Rimborsi e poste correttive delle entrate	Altre spese correnti	Totale
		101	102	103	104	105	106	107	108	109	110	100
02	Altri ordini di istruzione non universitaria	77.725,16	5.212,72	391.000,00	0,00	0,00	0,00	0,00	0,00	0,00	2.325,00	476.262,88
04	Istruzione universitaria	0,00	0,00	0,00	0,00	0,00	0,00	0,00	0,00	0,00	0,00	0,00
06	Servizi ausiliari all'istruzione	0,00	0,00	755.000,00	203.000,00	0,00	0,00	0,00	0,00	500,00	0,00	958.500,00
07	Diritto allo studio	0,00	0,00	8.750,00	65.000,00	0,00	0,00	0,00	0,00	0,00	0,00	73.750,00
	TOTALE MISSIONE 4 - Istruzione e diritto allo studio	285.532,69	19.083,43	1.365.300,00	268.000,00	0,00	0,00	0,00	0,00	500,00	2.325,00	1.940.741,12
05	MISSIONE 5 - Tutela e valorizzazione dei beni e attività culturali											
01	Valorizzazione dei beni di interesse storico	0,00	0,00	0,00	0,00	0,00	0,00	0,00	0,00	0,00	0,00	0,00
02	Attività culturali e interventi diversi nel settore culturale	173.969,54	11.943,05	166.354,60	18.500,00	0,00	0,00	0,00	0,00	0,00	1.300,00	372.067,19
	TOTALE MISSIONE 5 - Tutela e valorizzazione dei beni e attività culturali	173.969,54	11.943,05	166.354,60	18.500,00	0,00	0,00	0,00	0,00	0,00	1.300,00	372.067,19
06	MISSIONE 6 - Politiche giovanili, sport e tempo libero											
01	Sport e tempo libero	0,00	0,00	163.000,00	52.200,00	0,00	0,00	0,00	0,00	0,00	0,00	215.200,00
02	Giovani	0,00	0,00	1.000,00	5.000,00	0,00	0,00	0,00	0,00	0,00	0,00	6.000,00
	TOTALE MISSIONE 6 - Politiche giovanili, sport e tempo libero	0,00	0,00	164.000,00	57.200,00	0,00	0,00	0,00	0,00	0,00	0,00	221.200,00
08	MISSIONE 8 - Assetto del territorio ed edilizia abitativa											
01	Urbanistica e assetto del territorio	208.266,89	13.725,14	63.000,00	15.000,00	0,00	0,00	0,00	0,00	1.500,00	3.350,00	304.842,03
02	Edilizia residenziale pubblica e locale e piani di edilizia economico-popolare	0,00	0,00	30.500,00	0,00	0,00	0,00	0,00	0,00	0,00	0,00	30.500,00
	TOTALE MISSIONE 8 - Assetto del territorio ed edilizia abitativa	208.266,89	13.725,14	93.500,00	15.000,00	0,00	0,00	0,00	0,00	1.500,00	3.350,00	335.342,03
09	MISSIONE 9 - Sviluppo sostenibile e tutela del territorio e dell'ambiente											
02	Tutela, valorizzazione e recupero ambientale	31.040,57	2.069,81	119.300,00	10.300,00	0,00	0,00	0,00	0,00	0,00	0,00	162.710,38
03	Rifiuti	0,00	0,00	1.350.000,00	0,00	0,00	0,00	0,00	0,00	0,00	0,00	1.350.000,00
04	Servizio idrico integrato	0,00	0,00	0,00	0,00	0,00	0,00	0,00	0,00	0,00	0,00	0,00

MISSIONI E PROGRAMMI \ MACROAGGREGATI		Redditi da lavoro dipendente	Imposte e tasse a carico dell'ente	Acquisto di beni e servizi	Trasferimenti correnti	Trasferimenti di tributi (solo per le Regioni)	Fondi perequativi (solo per le Regioni)	Interessi passivi	Altre spese per redditi da capitale	Rimborsi e poste correttive delle entrate	Altre spese correnti	Totale
		101	102	103	104	105	106	107	108	109	110	100
TOTALE MISSIONE 9 - Sviluppo sostenibile e tutela del territorio e dell'ambiente		31.040,57	2.069,81	1.469.300,00	10.300,00	0,00	0,00	0,00	0,00	0,00	0,00	1.512.710,38
10	MISSIONE 10 - Trasporti e diritto alla mobilità											
02	Trasporto pubblico locale	0,00	0,00	0,00	0,00	0,00	0,00	0,00	0,00	0,00	0,00	0,00
05	Viabilità e infrastrutture stradali	0,00	0,00	471.500,00	0,00	0,00	0,00	0,00	0,00	0,00	0,00	471.500,00
TOTALE MISSIONE 10 - Trasporti e diritto alla mobilità		0,00	0,00	471.500,00	0,00	0,00	0,00	0,00	0,00	0,00	0,00	471.500,00
11	MISSIONE 11 - Soccorso civile											
01	Sistema di protezione civile	0,00	300,00	18.250,00	0,00	0,00	0,00	0,00	0,00	0,00	0,00	18.550,00
02	Interventi a seguito di calamità naturali	0,00	0,00	0,00	0,00	0,00	0,00	0,00	0,00	0,00	0,00	0,00
TOTALE MISSIONE 11 - Soccorso civile		0,00	300,00	18.250,00	0,00	0,00	0,00	0,00	0,00	0,00	0,00	18.550,00
12	MISSIONE 12 - Diritti sociali, politiche sociali e famiglia											
01	Interventi per l'infanzia e i minori e per asili nido	0,00	0,00	366.670,00	157.575,00	0,00	0,00	0,00	0,00	0,00	0,00	524.245,00
02	Interventi per la disabilità	0,00	0,00	418.850,00	32.000,00	0,00	0,00	0,00	0,00	0,00	0,00	450.850,00
03	Interventi per gli anziani	0,00	0,00	144.550,00	6.717,00	0,00	0,00	0,00	50.000,00	0,00	0,00	201.267,00
04	Interventi per soggetti a rischio di esclusione sociale	0,00	0,00	0,00	0,00	0,00	0,00	0,00	0,00	0,00	0,00	0,00
05	Interventi per le famiglie	0,00	0,00	10.250,00	2.800,00	0,00	0,00	0,00	0,00	0,00	0,00	13.050,00
06	Interventi per il diritto alla casa	0,00	0,00	0,00	40.000,00	0,00	0,00	0,00	0,00	0,00	0,00	40.000,00
07	Programmazione e governo della rete dei servizi sociosanitari e sociali	188.327,73	13.506,57	168.900,00	10.000,00	0,00	0,00	0,00	0,00	0,00	2.425,00	383.159,30
08	Cooperazione e associazionismo	0,00	0,00	0,00	73.000,00	0,00	0,00	0,00	0,00	0,00	0,00	73.000,00
09	Servizio necroscopico e cimiteriale	0,00	0,00	105.000,00	0,00	0,00	0,00	0,00	0,00	1.500,00	0,00	106.500,00
TOTALE MISSIONE 12 - Diritti sociali, politiche sociali e famiglia		188.327,73	13.506,57	1.214.220,00	322.092,00	0,00	0,00	0,00	50.000,00	1.500,00	2.425,00	1.792.071,30
14	MISSIONE 14 - Sviluppo economico e competitività											
02	Commercio - reti distributive - tutela dei consumatori	0,00	0,00	9.350,00	25.000,00	0,00	0,00	0,00	0,00	0,00	0,00	34.350,00

MISSIONI E PROGRAMMI \ MACROAGGREGATI		Redditi da lavoro dipendente	Imposte e tasse a carico dell'ente	Acquisto di beni e servizi	Trasferimenti correnti	Trasferimenti di tributi (solo per le Regioni)	Fondi perequativi (solo per le Regioni)	Interessi passivi	Altre spese per redditi da capitale	Rimborsi e poste correttive delle entrate	Altre spese correnti	Totale
		101	102	103	104	105	106	107	108	109	110	100
	TOTALE MISSIONE 14 - Sviluppo economico e competitività	0,00	0,00	9.350,00	25.000,00	0,00	0,00	0,00	0,00	0,00	0,00	34.350,00
15	MISSIONE 15 - Politiche per il lavoro e la formazione professionale											
03	Sostegno all'occupazione	0,00	0,00	0,00	3.000,00	0,00	0,00	0,00	0,00	0,00	0,00	3.000,00
	TOTALE MISSIONE 15 - Politiche per il lavoro e la formazione professionale	0,00	0,00	0,00	3.000,00	0,00	0,00	0,00	0,00	0,00	0,00	3.000,00
20	MISSIONE 20 - Fondi e accantonamenti											
01	Fondo di riserva	0,00	0,00	0,00	0,00	0,00	0,00	0,00	0,00	0,00	54.555,85	54.555,85
02	Fondo crediti di dubbia esigibilità	0,00	0,00	0,00	0,00	0,00	0,00	0,00	0,00	0,00	444.095,25	444.095,25
03	Altri fondi	0,00	0,00	0,00	0,00	0,00	0,00	0,00	0,00	0,00	101.414,78	101.414,78
	TOTALE MISSIONE 20 - Fondi e accantonamenti	0,00	0,00	0,00	0,00	0,00	0,00	0,00	0,00	0,00	600.065,88	600.065,88
50	MISSIONE 50 - Debito pubblico											
01	Quota interessi ammortamento mutui e prestiti obbligazionari	0,00	0,00	0,00	0,00	0,00	0,00	534,55	0,00	0,00	0,00	534,55
	TOTALE MISSIONE 50 - Debito pubblico	0,00	0,00	0,00	0,00	0,00	0,00	534,55	0,00	0,00	0,00	534,55
60	MISSIONE 60 - Anticipazioni finanziarie											
01	Restituzione anticipazione di tesoreria	0,00	0,00	0,00	0,00	0,00	0,00	0,00	0,00	0,00	0,00	0,00
	TOTALE MISSIONE 60 - Anticipazioni finanziarie	0,00	0,00	0,00	0,00	0,00	0,00	0,00	0,00	0,00	0,00	0,00
	TOTALE GENERALE DELLE SPESE	2.540.728,29	212.602,62	6.060.695,42	813.142,00	0,00	0,00	534,55	50.000,00	14.250,00	889.570,88	10.581.523,76

SPESE PER MISSIONI, PROGRAMMI E MACROAGGREGATI

SPESE CORRENTI - PREVISIONI DI COMPETENZA

Esercizio finanziario 2023 - Anno 2024

MISSIONI E PROGRAMMI \ MACROAGGREGATI		Redditi da lavoro dipendente	Imposte e tasse a carico dell'ente	Acquisto di beni e servizi	Trasferimenti correnti	Trasferimenti di tributi (solo per le Regioni)	Fondi perequativi (solo per le Regioni)	Interessi passivi	Altre spese per redditi da capitale	Rimborsi e poste correttive delle entrate	Altre spese correnti	Totale
		101	102	103	104	105	106	107	108	109	110	100
01	MISSIONE 1 - Servizi istituzionali, generali e di gestione											
01	Organi istituzionali	15.800,43	10.538,94	189.627,83	8.865,50	0,00	0,00	0,00	0,00	0,00	0,00	224.832,70
02	Segreteria generale	430.373,26	29.097,32	285.260,50	26.648,65	0,00	0,00	0,00	0,00	156,45	11.264,40	782.800,58
03	Gestione economica, finanziaria, programmazione e provveditorato	174.112,06	11.535,17	40.364,10	0,00	0,00	0,00	0,00	0,00	0,00	45.109,75	271.121,08
04	Gestione delle entrate tributarie e servizi fiscali	65.781,59	4.387,14	69.724,55	16.688,00	0,00	0,00	0,00	0,00	10.430,00	0,00	167.011,28
05	Gestione dei beni demaniali e patrimoniali	0,00	312,90	97.207,60	4.172,00	0,00	0,00	0,00	0,00	0,00	88.655,00	190.347,50
06	Ufficio tecnico	294.315,37	19.425,01	32.593,75	0,00	0,00	0,00	0,00	0,00	0,00	3.702,65	350.036,78
07	Elezioni e consultazioni popolari - Anagrafe e stato civile	159.806,83	41.785,56	32.333,00	41.720,00	0,00	0,00	0,00	0,00	312,90	2.424,98	278.383,27
08	Statistica e sistemi informativi	0,00	0,00	159.579,00	0,00	0,00	0,00	0,00	0,00	0,00	0,00	159.579,00
10	Risorse umane	0,00	0,00	0,00	0,00	0,00	0,00	0,00	0,00	0,00	0,00	0,00
11	Altri servizi generali	237.995,00	16.238,80	45.735,55	0,00	0,00	0,00	0,00	0,00	0,00	132.230,00	432.199,35
	TOTALE MISSIONE 1 - Servizi istituzionali, generali e di gestione	1.378.184,54	133.320,84	952.425,88	98.094,15	0,00	0,00	0,00	0,00	10.899,35	283.386,78	2.856.311,54
03	MISSIONE 3 - Ordine pubblico e sicurezza											
01	Polizia locale e amministrativa	364.304,31	25.187,99	18.826,15	0,00	0,00	0,00	0,00	0,00	312,90	8.787,28	417.418,63
02	Sistema integrato di sicurezza urbana	0,00	0,00	0,00	0,00	0,00	0,00	0,00	0,00	0,00	0,00	0,00
	TOTALE MISSIONE 3 - Ordine pubblico e sicurezza	364.304,31	25.187,99	18.826,15	0,00	0,00	0,00	0,00	0,00	312,90	8.787,28	417.418,63
04	MISSIONE 4 - Istruzione e diritto allo studio											
01	Istruzione prescolastica	216.743,25	14.467,15	219.603,65	0,00	0,00	0,00	0,00	0,00	0,00	0,00	450.814,05

MISSIONI E PROGRAMMI \ MACROAGGREGATI		Redditi da lavoro dipendente	Imposte e tasse a carico dell'ente	Acquisto di beni e servizi	Trasferimenti correnti	Trasferimenti di tributi (solo per le Regioni)	Fondi perequativi (solo per le Regioni)	Interessi passivi	Altre spese per redditi da capitale	Rimborsi e poste correttive delle entrate	Altre spese correnti	Totale
		101	102	103	104	105	106	107	108	109	110	100
02	Altri ordini di istruzione non universitaria	80.967,38	5.436,87	407.813,00	0,00	0,00	0,00	139.407,38	0,00	0,00	2.424,98	636.049,61
04	Istruzione universitaria	0,00	0,00	0,00	0,00	0,00	0,00	0,00	0,00	0,00	0,00	0,00
06	Servizi ausiliari all'istruzione	0,00	0,00	787.465,00	211.729,00	0,00	0,00	0,00	0,00	521,50	0,00	999.715,50
07	Diritto allo studio	0,00	0,00	9.126,25	67.795,00	0,00	0,00	0,00	0,00	0,00	0,00	76.921,25
	TOTALE MISSIONE 4 - Istruzione e diritto allo studio	297.710,63	19.904,02	1.424.007,90	279.524,00	0,00	0,00	139.407,38	0,00	521,50	2.424,98	2.163.500,41
05	MISSIONE 5 - Tutela e valorizzazione dei beni e attività culturali											
01	Valorizzazione dei beni di interesse storico	0,00	0,00	0,00	0,00	0,00	0,00	0,00	0,00	0,00	0,00	0,00
02	Attività culturali e interventi diversi nel settore culturale	181.437,33	12.456,60	166.149,90	19.295,50	0,00	0,00	0,00	0,00	0,00	1.355,90	380.695,23
	TOTALE MISSIONE 5 - Tutela e valorizzazione dei beni e attività culturali	181.437,33	12.456,60	166.149,90	19.295,50	0,00	0,00	0,00	0,00	0,00	1.355,90	380.695,23
06	MISSIONE 6 - Politiche giovanili, sport e tempo libero											
01	Sport e tempo libero	0,00	0,00	170.009,00	52.724,60	0,00	0,00	0,00	0,00	0,00	0,00	222.733,60
02	Giovani	0,00	0,00	1.043,00	5.215,00	0,00	0,00	0,00	0,00	0,00	0,00	6.258,00
	TOTALE MISSIONE 6 - Politiche giovanili, sport e tempo libero	0,00	0,00	171.052,00	57.939,60	0,00	0,00	0,00	0,00	0,00	0,00	228.991,60
08	MISSIONE 8 - Assetto del territorio ed edilizia abitativa											
01	Urbanistica e assetto del territorio	217.294,94	14.315,32	65.709,00	15.645,00	0,00	0,00	0,00	0,00	1.564,50	3.494,05	318.022,81
02	Edilizia residenziale pubblica e locale e piani di edilizia economico-popolare	0,00	0,00	31.811,50	0,00	0,00	0,00	0,00	0,00	0,00	0,00	31.811,50
	TOTALE MISSIONE 8 - Assetto del territorio ed edilizia abitativa	217.294,94	14.315,32	97.520,50	15.645,00	0,00	0,00	0,00	0,00	1.564,50	3.494,05	349.834,31
09	MISSIONE 9 - Sviluppo sostenibile e tutela del territorio e dell'ambiente											
02	Tutela, valorizzazione e recupero ambientale	32.375,32	2.158,81	124.429,90	10.742,90	0,00	0,00	0,00	0,00	0,00	0,00	169.706,93
03	Rifiuti	0,00	0,00	1.408.050,00	0,00	0,00	0,00	0,00	0,00	0,00	0,00	1.408.050,00
04	Servizio idrico integrato	0,00	0,00	0,00	0,00	0,00	0,00	0,00	0,00	0,00	0,00	0,00

MISSIONI E PROGRAMMI \ MACROAGGREGATI		Redditi da lavoro dipendente	Imposte e tasse a carico dell'ente	Acquisto di beni e servizi	Trasferimenti correnti	Trasferimenti di tributi (solo per le Regioni)	Fondi perequativi (solo per le Regioni)	Interessi passivi	Altre spese per redditi da capitale	Rimborsi e poste correttive delle entrate	Altre spese correnti	Totale
		101	102	103	104	105	106	107	108	109	110	100
TOTALE MISSIONE 9 - Sviluppo sostenibile e tutela del territorio e dell'ambiente		32.375,32	2.158,81	1.532.479,90	10.742,90	0,00	0,00	0,00	0,00	0,00	0,00	1.577.756,93
10	MISSIONE 10 - Trasporti e diritto alla mobilità											
02	Trasporto pubblico locale	0,00	0,00	0,00	0,00	0,00	0,00	0,00	0,00	0,00	0,00	0,00
05	Viabilità e infrastrutture stradali	0,00	0,00	491.774,50	0,00	0,00	0,00	0,00	0,00	0,00	0,00	491.774,50
TOTALE MISSIONE 10 - Trasporti e diritto alla mobilità		0,00	0,00	491.774,50	0,00	0,00	0,00	0,00	0,00	0,00	0,00	491.774,50
11	MISSIONE 11 - Soccorso civile											
01	Sistema di protezione civile	0,00	312,90	19.034,75	0,00	0,00	0,00	0,00	0,00	0,00	0,00	19.347,65
02	Interventi a seguito di calamità naturali	0,00	0,00	0,00	0,00	0,00	0,00	0,00	0,00	0,00	0,00	0,00
TOTALE MISSIONE 11 - Soccorso civile		0,00	312,90	19.034,75	0,00	0,00	0,00	0,00	0,00	0,00	0,00	19.347,65
12	MISSIONE 12 - Diritti sociali, politiche sociali e famiglia											
01	Interventi per l'infanzia e i minori e per asili nido	0,00	0,00	382.416,81	164.350,73	0,00	0,00	0,00	0,00	0,00	0,00	546.767,54
02	Interventi per la disabilità	0,00	0,00	436.860,55	33.376,00	0,00	0,00	0,00	0,00	0,00	0,00	470.236,55
03	Interventi per gli anziani	0,00	0,00	150.765,65	7.005,83	0,00	0,00	0,00	54.000,00	0,00	0,00	211.771,48
04	Interventi per soggetti a rischio di esclusione sociale	0,00	0,00	0,00	0,00	0,00	0,00	0,00	0,00	0,00	0,00	0,00
05	Interventi per le famiglie	0,00	0,00	10.690,75	2.920,40	0,00	0,00	0,00	0,00	0,00	0,00	13.611,15
06	Interventi per il diritto alla casa	0,00	0,00	0,00	41.720,00	0,00	0,00	0,00	0,00	0,00	0,00	41.720,00
07	Programmazione e governo della rete dei servizi sociosanitari e sociali	196.321,55	14.087,35	176.162,70	10.430,00	0,00	0,00	0,00	0,00	0,00	2.529,28	399.530,88
08	Cooperazione e associazionismo	0,00	0,00	0,00	76.139,00	0,00	0,00	0,00	0,00	0,00	0,00	76.139,00
09	Servizio necroscopico e cimiteriale	0,00	0,00	109.515,00	0,00	0,00	0,00	0,00	0,00	1.564,50	0,00	111.079,50
TOTALE MISSIONE 12 - Diritti sociali, politiche sociali e famiglia		196.321,55	14.087,35	1.266.411,46	335.941,96	0,00	0,00	0,00	54.000,00	1.564,50	2.529,28	1.870.856,10
14	MISSIONE 14 - Sviluppo economico e competitività											
02	Commercio - reti distributive - tutela dei consumatori	0,00	0,00	9.752,05	26.075,00	0,00	0,00	0,00	0,00	0,00	0,00	35.827,05

MISSIONI E PROGRAMMI \ MACROAGGREGATI		Redditi da lavoro dipendente	Imposte e tasse a carico dell'ente	Acquisto di beni e servizi	Trasferimenti correnti	Trasferimenti di tributi (solo per le Regioni)	Fondi perequativi (solo per le Regioni)	Interessi passivi	Altre spese per redditi da capitale	Rimborsi e poste correttive delle entrate	Altre spese correnti	Totale
		101	102	103	104	105	106	107	108	109	110	100
	TOTALE MISSIONE 14 - Sviluppo economico e competitività	0,00	0,00	9.752,05	26.075,00	0,00	0,00	0,00	0,00	0,00	0,00	35.827,05
15	MISSIONE 15 - Politiche per il lavoro e la formazione professionale											
03	Sostegno all'occupazione	0,00	0,00	0,00	3.129,00	0,00	0,00	0,00	0,00	0,00	0,00	3.129,00
	TOTALE MISSIONE 15 - Politiche per il lavoro e la formazione professionale	0,00	0,00	0,00	3.129,00	0,00	0,00	0,00	0,00	0,00	0,00	3.129,00
20	MISSIONE 20 - Fondi e accantonamenti											
01	Fondo di riserva	0,00	0,00	0,00	0,00	0,00	0,00	0,00	0,00	0,00	60.556,13	60.556,13
02	Fondo crediti di dubbia esigibilità	0,00	0,00	0,00	0,00	0,00	0,00	0,00	0,00	0,00	489.469,39	489.469,39
03	Altri fondi	0,00	0,00	0,00	0,00	0,00	0,00	0,00	0,00	0,00	112.949,12	112.949,12
	TOTALE MISSIONE 20 - Fondi e accantonamenti	0,00	0,00	0,00	0,00	0,00	0,00	0,00	0,00	0,00	662.974,64	662.974,64
50	MISSIONE 50 - Debito pubblico											
01	Quota interessi ammortamento mutui e prestiti obbligazionari	0,00	0,00	0,00	0,00	0,00	0,00	0,00	0,00	0,00	0,00	0,00
	TOTALE MISSIONE 50 - Debito pubblico	0,00	0,00	0,00	0,00	0,00	0,00	0,00	0,00	0,00	0,00	0,00
60	MISSIONE 60 - Anticipazioni finanziarie											
01	Restituzione anticipazione di tesoreria	0,00	0,00	0,00	0,00	0,00	0,00	0,00	0,00	0,00	0,00	0,00
	TOTALE MISSIONE 60 - Anticipazioni finanziarie	0,00	0,00	0,00	0,00	0,00	0,00	0,00	0,00	0,00	0,00	0,00
	TOTALE GENERALE DELLE SPESE	2.667.628,62	221.743,83	6.149.434,99	846.387,11	0,00	0,00	139.407,38	54.000,00	14.862,75	964.952,91	11.058.417,59

SPESE PER MISSIONI, PROGRAMMI E MACROAGGREGATI

SPESE CORRENTI - PREVISIONI DI COMPETENZA

Esercizio finanziario 2023 - Anno 2025

MISSIONI E PROGRAMMI \ MACROAGGREGATI		Redditi da lavoro dipendente	Imposte e tasse a carico dell'ente	Acquisto di beni e servizi	Trasferimenti correnti	Trasferimenti di tributi (solo per le Regioni)	Fondi perequativi (solo per le Regioni)	Interessi passivi	Altre spese per redditi da capitale	Rimborsi e poste correttive delle entrate	Altre spese correnti	Totale
		101	102	103	104	105	106	107	108	109	110	100
01	MISSIONE 1 - Servizi istituzionali, generali e di gestione											
01	Organi istituzionali	16.479,84	10.992,11	197.781,81	9.246,72	0,00	0,00	0,00	0,00	0,00	0,00	234.500,48
02	Segreteria generale	448.879,31	30.348,49	297.526,72	27.794,54	0,00	0,00	0,00	0,00	163,18	11.748,76	816.461,00
03	Gestione economica, finanziaria, programmazione e provveditorato	181.598,88	12.031,18	42.099,76	0,00	0,00	0,00	0,00	0,00	0,00	47.049,47	282.779,29
04	Gestione delle entrate tributarie e servizi fiscali	68.610,10	4.575,79	72.722,71	17.405,57	0,00	0,00	0,00	0,00	10.878,49	0,00	174.192,66
05	Gestione dei beni demaniali e patrimoniali	0,00	326,35	101.387,53	4.351,40	0,00	0,00	0,00	0,00	0,00	92.467,17	198.532,45
06	Ufficio tecnico	306.970,93	20.260,28	33.995,29	0,00	0,00	0,00	0,00	0,00	0,00	3.861,86	365.088,36
07	Elezioni e consultazioni popolari - Anagrafe e stato civile	166.678,53	43.582,34	1.087,85	43.513,96	0,00	0,00	0,00	0,00	326,35	2.529,25	257.718,28
08	Statistica e sistemi informativi	0,00	0,00	166.440,89	0,00	0,00	0,00	0,00	0,00	0,00	0,00	166.440,89
10	Risorse umane	0,00	0,00	0,00	0,00	0,00	0,00	0,00	0,00	0,00	0,00	0,00
11	Altri servizi generali	248.260,48	16.940,56	47.702,18	0,00	0,00	0,00	0,00	0,00	0,00	137.915,00	450.818,22
	TOTALE MISSIONE 1 - Servizi istituzionali, generali e di gestione	1.437.478,07	139.057,10	960.744,74	102.312,19	0,00	0,00	0,00	0,00	11.368,02	295.571,51	2.946.531,63
03	MISSIONE 3 - Ordine pubblico e sicurezza											
01	Polizia locale e amministrativa	379.969,10	26.271,08	19.635,68	0,00	0,00	0,00	0,00	0,00	326,35	9.165,12	435.367,33
02	Sistema integrato di sicurezza urbana	0,00	0,00	0,00	0,00	0,00	0,00	0,00	0,00	0,00	0,00	0,00
	TOTALE MISSIONE 3 - Ordine pubblico e sicurezza	379.969,10	26.271,08	19.635,68	0,00	0,00	0,00	0,00	0,00	326,35	9.165,12	435.367,33
04	MISSIONE 4 - Istruzione e diritto allo studio											
01	Istruzione prescolastica	226.063,22	15.089,24	229.046,62	0,00	0,00	0,00	0,00	0,00	0,00	0,00	470.199,08

MISSIONI E PROGRAMMI \ MACROAGGREGATI		Redditi da lavoro dipendente	Imposte e tasse a carico dell'ente	Acquisto di beni e servizi	Trasferimenti correnti	Trasferimenti di tributi (solo per le Regioni)	Fondi perequativi (solo per le Regioni)	Interessi passivi	Altre spese per redditi da capitale	Rimborsi e poste correttive delle entrate	Altre spese correnti	Totale
		101	102	103	104	105	106	107	108	109	110	100
02	Altri ordini di istruzione non universitaria	84.448,98	5.670,65	425.348,98	0,00	0,00	0,00	134.589,55	0,00	0,00	2.529,25	652.587,41
04	Istruzione universitaria	0,00	0,00	0,00	0,00	0,00	0,00	0,00	0,00	0,00	0,00	0,00
06	Servizi ausiliari all'istruzione	0,00	0,00	821.325,97	220.833,35	0,00	0,00	0,00	0,00	543,92	0,00	1.042.703,24
07	Diritto allo studio	0,00	0,00	9.518,68	70.710,18	0,00	0,00	0,00	0,00	0,00	0,00	80.228,86
	TOTALE MISSIONE 4 - Istruzione e diritto allo studio	310.512,20	20.759,89	1.485.240,25	291.543,53	0,00	0,00	134.589,55	0,00	543,92	2.529,25	2.245.718,59
05	MISSIONE 5 - Tutela e valorizzazione dei beni e attività culturali											
01	Valorizzazione dei beni di interesse storico	0,00	0,00	0,00	0,00	0,00	0,00	0,00	0,00	0,00	0,00	0,00
02	Attività culturali e interventi diversi nel settore culturale	189.239,13	12.992,23	167.855,10	20.125,20	0,00	0,00	0,00	0,00	0,00	1.414,20	391.625,86
	TOTALE MISSIONE 5 - Tutela e valorizzazione dei beni e attività culturali	189.239,13	12.992,23	167.855,10	20.125,20	0,00	0,00	0,00	0,00	0,00	1.414,20	391.625,86
06	MISSIONE 6 - Politiche giovanili, sport e tempo libero											
01	Sport e tempo libero	0,00	0,00	177.319,39	13.271,76	0,00	0,00	0,00	0,00	0,00	0,00	190.591,15
02	Giovani	0,00	0,00	1.087,85	5.439,25	0,00	0,00	0,00	0,00	0,00	0,00	6.527,10
	TOTALE MISSIONE 6 - Politiche giovanili, sport e tempo libero	0,00	0,00	178.407,24	18.711,01	0,00	0,00	0,00	0,00	0,00	0,00	197.118,25
08	MISSIONE 8 - Assetto del territorio ed edilizia abitativa											
01	Urbanistica e assetto del territorio	226.638,63	14.930,88	68.534,49	16.317,74	0,00	0,00	0,00	0,00	1.631,77	3.644,29	331.697,80
02	Edilizia residenziale pubblica e locale e piani di edilizia economico-popolare	0,00	0,00	33.179,39	0,00	0,00	0,00	0,00	0,00	0,00	0,00	33.179,39
	TOTALE MISSIONE 8 - Assetto del territorio ed edilizia abitativa	226.638,63	14.930,88	101.713,88	16.317,74	0,00	0,00	0,00	0,00	1.631,77	3.644,29	364.877,19
09	MISSIONE 9 - Sviluppo sostenibile e tutela del territorio e dell'ambiente											
02	Tutela, valorizzazione e recupero ambientale	33.767,46	2.251,64	129.780,39	11.204,84	0,00	0,00	0,00	0,00	0,00	0,00	177.004,33
03	Rifiuti	0,00	0,00	1.468.596,15	0,00	0,00	0,00	0,00	0,00	0,00	0,00	1.468.596,15
04	Servizio idrico integrato	0,00	0,00	0,00	0,00	0,00	0,00	0,00	0,00	0,00	0,00	0,00

MISSIONI E PROGRAMMI \ MACROAGGREGATI		Redditi da lavoro dipendente	Imposte e tasse a carico dell'ente	Acquisto di beni e servizi	Trasferimenti correnti	Trasferimenti di tributi (solo per le Regioni)	Fondi perequativi (solo per le Regioni)	Interessi passivi	Altre spese per redditi da capitale	Rimborsi e poste correttive delle entrate	Altre spese correnti	Totale
		101	102	103	104	105	106	107	108	109	110	100
TOTALE MISSIONE 9 - Sviluppo sostenibile e tutela del territorio e dell'ambiente		33.767,46	2.251,64	1.598.376,54	11.204,84	0,00	0,00	0,00	0,00	0,00	0,00	1.645.600,48
10	MISSIONE 10 - Trasporti e diritto alla mobilità											
02	Trasporto pubblico locale	0,00	0,00	0,00	0,00	0,00	0,00	0,00	0,00	0,00	0,00	0,00
05	Viabilità e infrastrutture stradali	0,00	0,00	512.920,82	0,00	0,00	0,00	0,00	0,00	0,00	0,00	512.920,82
TOTALE MISSIONE 10 - Trasporti e diritto alla mobilità		0,00	0,00	512.920,82	0,00	0,00	0,00	0,00	0,00	0,00	0,00	512.920,82
11	MISSIONE 11 - Soccorso civile											
01	Sistema di protezione civile	0,00	326,35	19.853,26	0,00	0,00	0,00	0,00	0,00	0,00	0,00	20.179,61
02	Interventi a seguito di calamità naturali	0,00	0,00	0,00	0,00	0,00	0,00	0,00	0,00	0,00	0,00	0,00
TOTALE MISSIONE 11 - Soccorso civile		0,00	326,35	19.853,26	0,00	0,00	0,00	0,00	0,00	0,00	0,00	20.179,61
12	MISSIONE 12 - Diritti sociali, politiche sociali e famiglia											
01	Interventi per l'infanzia e i minori e per asili nido	0,00	0,00	398.881,60	171.417,80	0,00	0,00	0,00	0,00	0,00	0,00	570.299,40
02	Interventi per la disabilità	0,00	0,00	455.645,55	34.811,17	0,00	0,00	0,00	0,00	0,00	0,00	490.456,72
03	Interventi per gli anziani	0,00	0,00	157.248,57	7.307,08	0,00	0,00	0,00	58.000,00	0,00	0,00	222.555,65
04	Interventi per soggetti a rischio di esclusione sociale	0,00	0,00	0,00	0,00	0,00	0,00	0,00	0,00	0,00	0,00	0,00
05	Interventi per le famiglie	0,00	0,00	11.150,45	3.045,98	0,00	0,00	0,00	0,00	0,00	0,00	14.196,43
06	Interventi per il diritto alla casa	0,00	0,00	0,00	43.513,96	0,00	0,00	0,00	0,00	0,00	0,00	43.513,96
07	Programmazione e governo della rete dei servizi sociosanitari e sociali	204.763,38	14.693,11	183.737,70	10.878,49	0,00	0,00	0,00	0,00	0,00	2.638,03	416.710,71
08	Cooperazione e associazionismo	0,00	0,00	0,00	79.412,98	0,00	0,00	0,00	0,00	0,00	0,00	79.412,98
09	Servizio necroscopico e cimiteriale	0,00	0,00	114.224,15	0,00	0,00	0,00	0,00	0,00	1.631,77	0,00	115.855,92
TOTALE MISSIONE 12 - Diritti sociali, politiche sociali e famiglia		204.763,38	14.693,11	1.320.888,02	350.387,46	0,00	0,00	0,00	58.000,00	1.631,77	2.638,03	1.953.001,77
14	MISSIONE 14 - Sviluppo economico e competitività											
02	Commercio - reti distributive - tutela dei consumatori	0,00	0,00	10.171,39	27.196,23	0,00	0,00	0,00	0,00	0,00	0,00	37.367,62

MISSIONI E PROGRAMMI \ MACROAGGREGATI		Redditi da lavoro dipendente	Imposte e tasse a carico dell'ente	Acquisto di beni e servizi	Trasferimenti correnti	Trasferimenti di tributi (solo per le Regioni)	Fondi perequativi (solo per le Regioni)	Interessi passivi	Altre spese per redditi da capitale	Rimborsi e poste correttive delle entrate	Altre spese correnti	Totale
		101	102	103	104	105	106	107	108	109	110	100
	TOTALE MISSIONE 14 - Sviluppo economico e competitività	0,00	0,00	10.171,39	27.196,23	0,00	0,00	0,00	0,00	0,00	0,00	37.367,62
15	MISSIONE 15 - Politiche per il lavoro e la formazione professionale											
03	Sostegno all'occupazione	0,00	0,00	0,00	3.263,55	0,00	0,00	0,00	0,00	0,00	0,00	3.263,55
	TOTALE MISSIONE 15 - Politiche per il lavoro e la formazione professionale	0,00	0,00	0,00	3.263,55	0,00	0,00	0,00	0,00	0,00	0,00	3.263,55
20	MISSIONE 20 - Fondi e accantonamenti											
01	Fondo di riserva	0,00	0,00	0,00	0,00	0,00	0,00	0,00	0,00	0,00	62.318,48	62.318,48
02	Fondo crediti di dubbia esigibilità	0,00	0,00	0,00	0,00	0,00	0,00	0,00	0,00	0,00	512.175,41	512.175,41
03	Altri fondi	0,00	0,00	0,00	0,00	0,00	0,00	0,00	0,00	0,00	116.676,33	116.676,33
	TOTALE MISSIONE 20 - Fondi e accantonamenti	0,00	0,00	0,00	0,00	0,00	0,00	0,00	0,00	0,00	691.170,22	691.170,22
50	MISSIONE 50 - Debito pubblico											
01	Quota interessi ammortamento mutui e prestiti obbligazionari	0,00	0,00	0,00	0,00	0,00	0,00	0,00	0,00	0,00	0,00	0,00
	TOTALE MISSIONE 50 - Debito pubblico	0,00	0,00	0,00	0,00	0,00	0,00	0,00	0,00	0,00	0,00	0,00
60	MISSIONE 60 - Anticipazioni finanziarie											
01	Restituzione anticipazione di tesoreria	0,00	0,00	0,00	0,00	0,00	0,00	0,00	0,00	0,00	0,00	0,00
	TOTALE MISSIONE 60 - Anticipazioni finanziarie	0,00	0,00	0,00	0,00	0,00	0,00	0,00	0,00	0,00	0,00	0,00
	TOTALE GENERALE DELLE SPESE	2.782.367,97	231.282,28	6.375.806,92	841.061,75	0,00	0,00	134.589,55	58.000,00	15.501,83	1.006.132,62	11.444.742,92

SPESE PER MISSIONI, PROGRAMMI E MACROAGGREGATI

SPESE IN CONTO CAPITALE E SPESE PER INCREMENTO DI ATTIVITA' FINANZIARIE

PREVISIONI DI COMPETENZA

Esercizio finanziario 2023 - Anno 2023

MISSIONI E PROGRAMMI \ MACROAGGREGATI		Tributi in conto capitale a carico dell'ente	Investimenti fissi lordi	Contributi agli investimenti	Trasferimenti in conto capitale	Altre spese in conto capitale	Totale SPESE IN CONTO CAPITALE	Acquisizioni di attività finanziarie	Concessione crediti di breve termine	Concessione crediti di medio - lungo termine	Altre spese per incremento di attività finanziarie	Totale SPESE PER INCREMENTO DI ATTIVITA' FINANZIARIE
		201	202	203	204	205	200	301	302	303	304	300
01	MISSIONE 1 - Servizi istituzionali, generali e di gestione											
01	Organi istituzionali	0,00	0,00	0,00	0,00	0,00	0,00	0,00	0,00	0,00	0,00	0,00
02	Segreteria generale	0,00	0,00	0,00	0,00	0,00	0,00	0,00	0,00	0,00	0,00	0,00
03	Gestione economica, finanziaria, programmazione e provveditorato	0,00	0,00	0,00	0,00	0,00	0,00	0,00	0,00	0,00	0,00	0,00
04	Gestione delle entrate tributarie e servizi fiscali	0,00	0,00	0,00	0,00	0,00	0,00	0,00	0,00	0,00	0,00	0,00
05	Gestione dei beni demaniali e patrimoniali	0,00	176.999,99	0,00	0,00	0,00	176.999,99	0,00	0,00	0,00	0,00	0,00
06	Ufficio tecnico	0,00	0,00	0,00	0,00	0,00	0,00	0,00	0,00	0,00	0,00	0,00
07	Elezioni e consultazioni popolari - Anagrafe e stato civile	0,00	0,00	0,00	0,00	0,00	0,00	0,00	0,00	0,00	0,00	0,00
08	Statistica e sistemi informativi	0,00	205.823,00	0,00	0,00	0,00	205.823,00	0,00	0,00	0,00	0,00	0,00
10	Risorse umane	0,00	0,00	0,00	0,00	0,00	0,00	0,00	0,00	0,00	0,00	0,00
11	Altri servizi generali	0,00	0,00	0,00	0,00	0,00	0,00	0,00	0,00	0,00	0,00	0,00
	TOTALE MISSIONE 1 - Servizi istituzionali, generali e di gestione	0,00	382.822,99	0,00	0,00	0,00	382.822,99	0,00	0,00	0,00	0,00	0,00
03	MISSIONE 3 - Ordine pubblico e sicurezza											
01	Polizia locale e amministrativa	0,00	72.581,10	0,00	0,00	0,00	72.581,10	0,00	0,00	0,00	0,00	0,00
02	Sistema integrato di sicurezza urbana	0,00	0,00	0,00	0,00	0,00	0,00	0,00	0,00	0,00	0,00	0,00
	TOTALE MISSIONE 3 - Ordine pubblico e sicurezza	0,00	72.581,10	0,00	0,00	0,00	72.581,10	0,00	0,00	0,00	0,00	0,00
04	MISSIONE 4 - Istruzione e diritto allo studio											
01	Istruzione prescolastica	0,00	80.000,00	0,00	0,00	0,00	80.000,00	0,00	0,00	0,00	0,00	0,00

MISSIONI E PROGRAMMI \ MACROAGGREGATI		Tributi in conto capitale a carico dell'ente	Investimenti fissi lordi	Contributi agli investimenti	Trasferimenti in conto capitale	Altre spese in conto capitale	Totale SPESE IN CONTO CAPITALE	Acquisizioni di attività finanziarie	Concessione crediti di breve termine	Concessione crediti di medio - lungo termine	Altre spese per incremento di attività finanziarie	Totale SPESE PER INCREMENTO DI ATTIVITA' FINANZIARIE
		201	202	203	204	205	200	301	302	303	304	300
02	Altri ordini di istruzione non universitaria	0,00	6.534.541,53	9.000,00	0,00	380.095,00	6.923.636,53	0,00	0,00	0,00	0,00	0,00
04	Istruzione universitaria	0,00	0,00	0,00	0,00	0,00	0,00	0,00	0,00	0,00	0,00	0,00
06	Servizi ausiliari all'istruzione	0,00	0,00	0,00	0,00	0,00	0,00	0,00	0,00	0,00	0,00	0,00
07	Diritto allo studio	0,00	0,00	0,00	0,00	0,00	0,00	0,00	0,00	0,00	0,00	0,00
	TOTALE MISSIONE 4 - Istruzione e diritto allo studio	0,00	6.614.541,53	9.000,00	0,00	380.095,00	7.003.636,53	0,00	0,00	0,00	0,00	0,00
05	MISSIONE 5 - Tutela e valorizzazione dei beni e attività culturali											
01	Valorizzazione dei beni di interesse storico	0,00	0,00	0,00	0,00	0,00	0,00	0,00	0,00	0,00	0,00	0,00
02	Attività culturali e interventi diversi nel settore culturale	0,00	5.032,23	0,00	0,00	0,00	5.032,23	0,00	0,00	0,00	0,00	0,00
	TOTALE MISSIONE 5 - Tutela e valorizzazione dei beni e attività culturali	0,00	5.032,23	0,00	0,00	0,00	5.032,23	0,00	0,00	0,00	0,00	0,00
06	MISSIONE 6 - Politiche giovanili, sport e tempo libero											
01	Sport e tempo libero	0,00	244.655,17	0,00	0,00	0,00	244.655,17	0,00	0,00	0,00	0,00	0,00
02	Giovani	0,00	0,00	0,00	0,00	0,00	0,00	0,00	0,00	0,00	0,00	0,00
	TOTALE MISSIONE 6 - Politiche giovanili, sport e tempo libero	0,00	244.655,17	0,00	0,00	0,00	244.655,17	0,00	0,00	0,00	0,00	0,00
08	MISSIONE 8 - Assetto del territorio ed edilizia abitativa											
01	Urbanistica e assetto del territorio	0,00	0,00	10.000,00	0,00	16.000,00	26.000,00	0,00	0,00	0,00	0,00	0,00
02	Edilizia residenziale pubblica e locale e piani di edilizia economico-popolare	0,00	0,00	0,00	0,00	0,00	0,00	0,00	0,00	0,00	0,00	0,00
	TOTALE MISSIONE 8 - Assetto del territorio ed edilizia abitativa	0,00	0,00	10.000,00	0,00	16.000,00	26.000,00	0,00	0,00	0,00	0,00	0,00
09	MISSIONE 9 - Sviluppo sostenibile e tutela del territorio e dell'ambiente											
02	Tutela, valorizzazione e recupero ambientale	0,00	120.336,37	1.000,00	0,00	0,00	121.336,37	0,00	0,00	0,00	0,00	0,00
03	Rifiuti	0,00	0,00	0,00	0,00	0,00	0,00	0,00	0,00	0,00	0,00	0,00
04	Servizio idrico integrato	0,00	0,00	0,00	0,00	0,00	0,00	0,00	0,00	0,00	0,00	0,00
	TOTALE MISSIONE 9 - Sviluppo sostenibile e tutela del territorio e dell'ambiente	0,00	120.336,37	1.000,00	0,00	0,00	121.336,37	0,00	0,00	0,00	0,00	0,00

MISSIONI E PROGRAMMI \ MACROAGGREGATI		Tributi in conto capitale a carico dell'ente	Investimenti fissi lordi	Contributi agli investimenti	Trasferimenti in conto capitale	Altre spese in conto capitale	Totale SPESE IN CONTO CAPITALE	Acquisizioni di attività finanziarie	Concessione crediti di breve termine	Concessione crediti di medio - lungo termine	Altre spese per incremento di attività finanziarie	Totale SPESE PER INCREMENTO DI ATTIVITA' FINANZIARIE
		201	202	203	204	205	200	301	302	303	304	300
10	MISSIONE 10 - Trasporti e diritto alla mobilità											
02	Trasporto pubblico locale	0,00	0,00	0,00	0,00	0,00	0,00	0,00	0,00	0,00	0,00	0,00
05	Viabilità e infrastrutture stradali	0,00	400.217,65	0,00	0,00	0,00	400.217,65	0,00	0,00	0,00	0,00	0,00
	TOTALE MISSIONE 10 - Trasporti e diritto alla mobilità	0,00	400.217,65	0,00	0,00	0,00	400.217,65	0,00	0,00	0,00	0,00	0,00
11	MISSIONE 11 - Soccorso civile											
01	Sistema di protezione civile	0,00	0,00	0,00	0,00	0,00	0,00	0,00	0,00	0,00	0,00	0,00
02	Interventi a seguito di calamità naturali	0,00	0,00	0,00	0,00	0,00	0,00	0,00	0,00	0,00	0,00	0,00
	TOTALE MISSIONE 11 - Soccorso civile	0,00	0,00	0,00	0,00	0,00	0,00	0,00	0,00	0,00	0,00	0,00
12	MISSIONE 12 - Diritti sociali, politiche sociali e famiglia											
01	Interventi per l'infanzia e i minori e per asili nido	0,00	0,00	0,00	0,00	0,00	0,00	0,00	0,00	0,00	0,00	0,00
02	Interventi per la disabilità	0,00	0,00	0,00	0,00	35.000,00	35.000,00	0,00	0,00	0,00	0,00	0,00
03	Interventi per gli anziani	0,00	0,00	0,00	0,00	0,00	0,00	0,00	0,00	0,00	0,00	0,00
04	Interventi per soggetti a rischio di esclusione sociale	0,00	0,00	0,00	0,00	0,00	0,00	0,00	0,00	0,00	0,00	0,00
05	Interventi per le famiglie	0,00	0,00	0,00	0,00	0,00	0,00	0,00	0,00	0,00	0,00	0,00
06	Interventi per il diritto alla casa	0,00	0,00	0,00	0,00	0,00	0,00	0,00	0,00	0,00	0,00	0,00
07	Programmazione e governo della rete dei servizi sociosanitari e sociali	0,00	0,00	0,00	0,00	0,00	0,00	0,00	0,00	0,00	0,00	0,00
08	Cooperazione e associazionismo	0,00	0,00	0,00	0,00	0,00	0,00	0,00	0,00	0,00	0,00	0,00
09	Servizio necroscopico e cimiteriale	0,00	5.000,00	0,00	0,00	0,00	5.000,00	0,00	0,00	0,00	0,00	0,00
	TOTALE MISSIONE 12 - Diritti sociali, politiche sociali e famiglia	0,00	5.000,00	0,00	0,00	35.000,00	40.000,00	0,00	0,00	0,00	0,00	0,00
14	MISSIONE 14 - Sviluppo economico e competitività											
02	Commercio - reti distributive - tutela dei consumatori	0,00	0,00	0,00	0,00	0,00	0,00	0,00	0,00	0,00	0,00	0,00
	TOTALE MISSIONE 14 - Sviluppo economico e competitività	0,00	0,00	0,00	0,00	0,00	0,00	0,00	0,00	0,00	0,00	0,00

MISSIONI E PROGRAMMI \ MACROAGGREGATI		Tributi in conto capitale a carico dell'ente	Investimenti fissi lordi	Contributi agli investimenti	Trasferimenti in conto capitale	Altre spese in conto capitale	Totale SPESE IN CONTO CAPITALE	Acquisizioni di attività finanziarie	Concessione crediti di breve termine	Concessione crediti di medio - lungo termine	Altre spese per incremento di attività finanziarie	Totale SPESE PER INCREMENTO DI ATTIVITA' FINANZIARIE
		201	202	203	204	205	200	301	302	303	304	300
15	MISSIONE 15 - Politiche per il lavoro e la formazione professionale											
03	Sostegno all'occupazione	0,00	0,00	0,00	0,00	0,00	0,00	0,00	0,00	0,00	0,00	0,00
	TOTALE MISSIONE 15 - Politiche per il lavoro e la formazione professionale	0,00	0,00	0,00	0,00	0,00	0,00	0,00	0,00	0,00	0,00	0,00
20	MISSIONE 20 - Fondi e accantonamenti											
01	Fondo di riserva	0,00	0,00	0,00	0,00	0,00	0,00	0,00	0,00	0,00	0,00	0,00
02	Fondo crediti di dubbia esigibilità	0,00	0,00	0,00	0,00	0,00	0,00	0,00	0,00	0,00	0,00	0,00
03	Altri fondi	0,00	0,00	0,00	0,00	121.200,00	121.200,00	0,00	0,00	0,00	0,00	0,00
	TOTALE MISSIONE 20 - Fondi e accantonamenti	0,00	0,00	0,00	0,00	121.200,00	121.200,00	0,00	0,00	0,00	0,00	0,00
	TOTALE GENERALE DELLE SPESE	0,00	7.845.187,04	20.000,00	0,00	552.295,00	8.417.482,04	0,00	0,00	0,00	0,00	0,00

SPESE PER MISSIONI, PROGRAMMI E MACROAGGREGATI
SPESE IN CONTO CAPITALE E SPESE PER INCREMENTO DI ATTIVITA' FINANZIARIE
PREVISIONI DI COMPETENZA
Esercizio finanziario 2023 - Anno 2024

MISSIONI E PROGRAMMI \ MACROAGGREGATI		Tributi in conto capitale a carico dell'ente	Investimenti fissi lordi	Contributi agli investimenti	Trasferimenti in conto capitale	Altre spese in conto capitale	Totale SPESE IN CONTO CAPITALE	Acquisizioni di attività finanziarie	Concessione crediti di breve termine	Concessione crediti di medio - lungo termine	Altre spese per incremento di attività finanziarie	Totale SPESE PER INCREMENTO DI ATTIVITA' FINANZIARIE
		201	202	203	204	205	200	301	302	303	304	300
01	MISSIONE 1 - Servizi istituzionali, generali e di gestione											
01	Organi istituzionali	0,00	0,00	0,00	0,00	0,00	0,00	0,00	0,00	0,00	0,00	0,00
02	Segreteria generale	0,00	0,00	0,00	0,00	0,00	0,00	0,00	0,00	0,00	0,00	0,00
03	Gestione economica, finanziaria, programmazione e provveditorato	0,00	0,00	0,00	0,00	0,00	0,00	0,00	0,00	0,00	0,00	0,00
04	Gestione delle entrate tributarie e servizi fiscali	0,00	0,00	0,00	0,00	0,00	0,00	0,00	0,00	0,00	0,00	0,00
05	Gestione dei beni demaniali e patrimoniali	0,00	90.000,00	0,00	0,00	0,00	90.000,00	0,00	0,00	0,00	0,00	0,00
06	Ufficio tecnico	0,00	0,00	0,00	0,00	0,00	0,00	0,00	0,00	0,00	0,00	0,00
07	Elezioni e consultazioni popolari - Anagrafe e stato civile	0,00	0,00	0,00	0,00	0,00	0,00	0,00	0,00	0,00	0,00	0,00
08	Statistica e sistemi informativi	0,00	18.774,00	0,00	0,00	0,00	18.774,00	0,00	0,00	0,00	0,00	0,00
10	Risorse umane	0,00	0,00	0,00	0,00	0,00	0,00	0,00	0,00	0,00	0,00	0,00
11	Altri servizi generali	0,00	0,00	0,00	0,00	0,00	0,00	0,00	0,00	0,00	0,00	0,00
	TOTALE MISSIONE 1 - Servizi istituzionali, generali e di gestione	0,00	108.774,00	0,00	0,00	0,00	108.774,00	0,00	0,00	0,00	0,00	0,00
03	MISSIONE 3 - Ordine pubblico e sicurezza											
01	Polizia locale e amministrativa	0,00	9.000,00	0,00	0,00	0,00	9.000,00	0,00	0,00	0,00	0,00	0,00
02	Sistema integrato di sicurezza urbana	0,00	0,00	0,00	0,00	0,00	0,00	0,00	0,00	0,00	0,00	0,00
	TOTALE MISSIONE 3 - Ordine pubblico e sicurezza	0,00	9.000,00	0,00	0,00	0,00	9.000,00	0,00	0,00	0,00	0,00	0,00
04	MISSIONE 4 - Istruzione e diritto allo studio											
01	Istruzione prescolastica	0,00	30.215,00	0,00	0,00	0,00	30.215,00	0,00	0,00	0,00	0,00	0,00

MISSIONI E PROGRAMMI \ MACROAGGREGATI		Tributi in conto capitale a carico dell'ente	Investimenti fissi lordi	Contributi agli investimenti	Trasferimenti in conto capitale	Altre spese in conto capitale	Totale SPESE IN CONTO CAPITALE	Acquisizioni di attività finanziarie	Concessione crediti di breve termine	Concessione crediti di medio - lungo termine	Altre spese per incremento di attività finanziarie	Totale SPESE PER INCREMENTO DI ATTIVITA' FINANZIARIE
		201	202	203	204	205	200	301	302	303	304	300
02	Altri ordini di istruzione non universitaria	0,00	2.033.440,00	9.000,00	0,00	0,00	2.042.440,00	0,00	0,00	0,00	0,00	0,00
04	Istruzione universitaria	0,00	0,00	0,00	0,00	0,00	0,00	0,00	0,00	0,00	0,00	0,00
06	Servizi ausiliari all'istruzione	0,00	0,00	0,00	0,00	0,00	0,00	0,00	0,00	0,00	0,00	0,00
07	Diritto allo studio	0,00	0,00	0,00	0,00	0,00	0,00	0,00	0,00	0,00	0,00	0,00
	TOTALE MISSIONE 4 - Istruzione e diritto allo studio	0,00	2.063.655,00	9.000,00	0,00	0,00	2.072.655,00	0,00	0,00	0,00	0,00	0,00
05	MISSIONE 5 - Tutela e valorizzazione dei beni e attività culturali											
01	Valorizzazione dei beni di interesse storico	0,00	0,00	0,00	0,00	0,00	0,00	0,00	0,00	0,00	0,00	0,00
02	Attività culturali e interventi diversi nel settore culturale	0,00	5.000,00	0,00	0,00	0,00	5.000,00	0,00	0,00	0,00	0,00	0,00
	TOTALE MISSIONE 5 - Tutela e valorizzazione dei beni e attività culturali	0,00	5.000,00	0,00	0,00	0,00	5.000,00	0,00	0,00	0,00	0,00	0,00
06	MISSIONE 6 - Politiche giovanili, sport e tempo libero											
01	Sport e tempo libero	0,00	10.430,00	0,00	0,00	0,00	10.430,00	0,00	0,00	0,00	0,00	0,00
02	Giovani	0,00	0,00	0,00	0,00	0,00	0,00	0,00	0,00	0,00	0,00	0,00
	TOTALE MISSIONE 6 - Politiche giovanili, sport e tempo libero	0,00	10.430,00	0,00	0,00	0,00	10.430,00	0,00	0,00	0,00	0,00	0,00
08	MISSIONE 8 - Assetto del territorio ed edilizia abitativa											
01	Urbanistica e assetto del territorio	0,00	0,00	10.000,00	0,00	8.344,00	18.344,00	0,00	0,00	0,00	0,00	0,00
02	Edilizia residenziale pubblica e locale e piani di edilizia economico-popolare	0,00	0,00	0,00	0,00	0,00	0,00	0,00	0,00	0,00	0,00	0,00
	TOTALE MISSIONE 8 - Assetto del territorio ed edilizia abitativa	0,00	0,00	10.000,00	0,00	8.344,00	18.344,00	0,00	0,00	0,00	0,00	0,00
09	MISSIONE 9 - Sviluppo sostenibile e tutela del territorio e dell'ambiente											
02	Tutela, valorizzazione e recupero ambientale	0,00	10.430,00	1.000,00	0,00	0,00	11.430,00	0,00	0,00	0,00	0,00	0,00
03	Rifiuti	0,00	0,00	0,00	0,00	0,00	0,00	0,00	0,00	0,00	0,00	0,00
04	Servizio idrico integrato	0,00	0,00	0,00	0,00	0,00	0,00	0,00	0,00	0,00	0,00	0,00
	TOTALE MISSIONE 9 - Sviluppo sostenibile e tutela del territorio e dell'ambiente	0,00	10.430,00	1.000,00	0,00	0,00	11.430,00	0,00	0,00	0,00	0,00	0,00

MISSIONI E PROGRAMMI \ MACROAGGREGATI		Tributi in conto capitale a carico dell'ente	Investimenti fissi lordi	Contributi agli investimenti	Trasferimenti in conto capitale	Altre spese in conto capitale	Totale SPESE IN CONTO CAPITALE	Acquisizioni di attività finanziarie	Concessione crediti di breve termine	Concessione crediti di medio - lungo termine	Altre spese per incremento di attività finanziarie	Totale SPESE PER INCREMENTO DI ATTIVITA' FINANZIARIE
		201	202	203	204	205	200	301	302	303	304	300
10	MISSIONE 10 - Trasporti e diritto alla mobilità											
02	Trasporto pubblico locale	0,00	0,00	0,00	0,00	0,00	0,00	0,00	0,00	0,00	0,00	0,00
05	Viabilità e infrastrutture stradali	0,00	260.750,00	0,00	0,00	0,00	260.750,00	0,00	0,00	0,00	0,00	0,00
	TOTALE MISSIONE 10 - Trasporti e diritto alla mobilità	0,00	260.750,00	0,00	0,00	0,00	260.750,00	0,00	0,00	0,00	0,00	0,00
11	MISSIONE 11 - Soccorso civile											
01	Sistema di protezione civile	0,00	0,00	0,00	0,00	0,00	0,00	0,00	0,00	0,00	0,00	0,00
02	Interventi a seguito di calamità naturali	0,00	0,00	0,00	0,00	0,00	0,00	0,00	0,00	0,00	0,00	0,00
	TOTALE MISSIONE 11 - Soccorso civile	0,00	0,00	0,00	0,00	0,00	0,00	0,00	0,00	0,00	0,00	0,00
12	MISSIONE 12 - Diritti sociali, politiche sociali e famiglia											
01	Interventi per l'infanzia e i minori e per asili nido	0,00	0,00	0,00	0,00	0,00	0,00	0,00	0,00	0,00	0,00	0,00
02	Interventi per la disabilità	0,00	0,00	0,00	0,00	17.731,00	17.731,00	0,00	0,00	0,00	0,00	0,00
03	Interventi per gli anziani	0,00	0,00	0,00	0,00	0,00	0,00	0,00	0,00	0,00	0,00	0,00
04	Interventi per soggetti a rischio di esclusione sociale	0,00	0,00	0,00	0,00	0,00	0,00	0,00	0,00	0,00	0,00	0,00
05	Interventi per le famiglie	0,00	0,00	0,00	0,00	0,00	0,00	0,00	0,00	0,00	0,00	0,00
06	Interventi per il diritto alla casa	0,00	0,00	0,00	0,00	0,00	0,00	0,00	0,00	0,00	0,00	0,00
07	Programmazione e governo della rete dei servizi sociosanitari e sociali	0,00	0,00	0,00	0,00	0,00	0,00	0,00	0,00	0,00	0,00	0,00
08	Cooperazione e associazionismo	0,00	0,00	0,00	0,00	0,00	0,00	0,00	0,00	0,00	0,00	0,00
09	Servizio necroscopico e cimiteriale	0,00	5.215,00	0,00	0,00	0,00	5.215,00	0,00	0,00	0,00	0,00	0,00
	TOTALE MISSIONE 12 - Diritti sociali, politiche sociali e famiglia	0,00	5.215,00	0,00	0,00	17.731,00	22.946,00	0,00	0,00	0,00	0,00	0,00
14	MISSIONE 14 - Sviluppo economico e competitività											
02	Commercio - reti distributive - tutela dei consumatori	0,00	0,00	0,00	0,00	0,00	0,00	0,00	0,00	0,00	0,00	0,00
	TOTALE MISSIONE 14 - Sviluppo economico e competitività	0,00	0,00	0,00	0,00	0,00	0,00	0,00	0,00	0,00	0,00	0,00

MISSIONI E PROGRAMMI \ MACROAGGREGATI		Tributi in conto capitale a carico dell'ente	Investimenti fissi lordi	Contributi agli investimenti	Trasferimenti in conto capitale	Altre spese in conto capitale	Totale SPESE IN CONTO CAPITALE	Acquisizioni di attività finanziarie	Concessione crediti di breve termine	Concessione crediti di medio - lungo termine	Altre spese per incremento di attività finanziarie	Totale SPESE PER INCREMENTO DI ATTIVITA' FINANZIARIE
		201	202	203	204	205	200	301	302	303	304	300
15	MISSIONE 15 - Politiche per il lavoro e la formazione professionale											
03	Sostegno all'occupazione	0,00	0,00	0,00	0,00	0,00	0,00	0,00	0,00	0,00	0,00	0,00
	TOTALE MISSIONE 15 - Politiche per il lavoro e la formazione professionale	0,00	0,00	0,00	0,00	0,00	0,00	0,00	0,00	0,00	0,00	0,00
20	MISSIONE 20 - Fondi e accantonamenti											
01	Fondo di riserva	0,00	0,00	0,00	0,00	0,00	0,00	0,00	0,00	0,00	0,00	0,00
02	Fondo crediti di dubbia esigibilità	0,00	0,00	0,00	0,00	0,00	0,00	0,00	0,00	0,00	0,00	0,00
03	Altri fondi	0,00	0,00	0,00	0,00	2.086,00	2.086,00	0,00	0,00	0,00	0,00	0,00
	TOTALE MISSIONE 20 - Fondi e accantonamenti	0,00	0,00	0,00	0,00	2.086,00	2.086,00	0,00	0,00	0,00	0,00	0,00
	TOTALE GENERALE DELLE SPESE	0,00	2.473.254,00	20.000,00	0,00	28.161,00	2.521.415,00	0,00	0,00	0,00	0,00	0,00

SPESE PER MISSIONI, PROGRAMMI E MACROAGGREGATI

SPESE IN CONTO CAPITALE E SPESE PER INCREMENTO DI ATTIVITA' FINANZIARIE

PREVISIONI DI COMPETENZA

Esercizio finanziario 2023 - Anno 2025

MISSIONI E PROGRAMMI \ MACROAGGREGATI		Tributi in conto capitale a carico dell'ente	Investimenti fissi lordi	Contributi agli investimenti	Trasferimenti in conto capitale	Altre spese in conto capitale	Totale SPESE IN CONTO CAPITALE	Acquisizioni di attività finanziarie	Concessione crediti di breve termine	Concessione crediti di medio - lungo termine	Altre spese per incremento di attività finanziarie	Totale SPESE PER INCREMENTO DI ATTIVITA' FINANZIARIE
		201	202	203	204	205	200	301	302	303	304	300
01	MISSIONE 1 - Servizi istituzionali, generali e di gestione											
01	Organi istituzionali	0,00	0,00	0,00	0,00	0,00	0,00	0,00	0,00	0,00	0,00	0,00
02	Segreteria generale	0,00	0,00	0,00	0,00	0,00	0,00	0,00	0,00	0,00	0,00	0,00
03	Gestione economica, finanziaria, programmazione e provveditorato	0,00	0,00	0,00	0,00	0,00	0,00	0,00	0,00	0,00	0,00	0,00
04	Gestione delle entrate tributarie e servizi fiscali	0,00	0,00	0,00	0,00	0,00	0,00	0,00	0,00	0,00	0,00	0,00
05	Gestione dei beni demaniali e patrimoniali	0,00	0,00	0,00	0,00	0,00	0,00	0,00	0,00	0,00	0,00	0,00
06	Ufficio tecnico	0,00	0,00	0,00	0,00	0,00	0,00	0,00	0,00	0,00	0,00	0,00
07	Elezioni e consultazioni popolari - Anagrafe e stato civile	0,00	0,00	0,00	0,00	0,00	0,00	0,00	0,00	0,00	0,00	0,00
08	Statistica e sistemi informativi	0,00	19.581,28	0,00	0,00	0,00	19.581,28	0,00	0,00	0,00	0,00	0,00
10	Risorse umane	0,00	0,00	0,00	0,00	0,00	0,00	0,00	0,00	0,00	0,00	0,00
11	Altri servizi generali	0,00	0,00	0,00	0,00	0,00	0,00	0,00	0,00	0,00	0,00	0,00
	TOTALE MISSIONE 1 - Servizi istituzionali, generali e di gestione	0,00	19.581,28	0,00	0,00	0,00	19.581,28	0,00	0,00	0,00	0,00	0,00
03	MISSIONE 3 - Ordine pubblico e sicurezza											
01	Polizia locale e amministrativa	0,00	9.000,00	0,00	0,00	0,00	9.000,00	0,00	0,00	0,00	0,00	0,00
02	Sistema integrato di sicurezza urbana	0,00	0,00	0,00	0,00	0,00	0,00	0,00	0,00	0,00	0,00	0,00
	TOTALE MISSIONE 3 - Ordine pubblico e sicurezza	0,00	9.000,00	0,00	0,00	0,00	9.000,00	0,00	0,00	0,00	0,00	0,00
04	MISSIONE 4 - Istruzione e diritto allo studio											
01	Istruzione prescolastica	0,00	30.439,25	0,00	0,00	0,00	30.439,25	0,00	0,00	0,00	0,00	0,00

MISSIONI E PROGRAMMI \ MACROAGGREGATI		Tributi in conto capitale a carico dell'ente	Investimenti fissi lordi	Contributi agli investimenti	Trasferimenti in conto capitale	Altre spese in conto capitale	Totale SPESE IN CONTO CAPITALE	Acquisizioni di attività finanziarie	Concessione crediti di breve termine	Concessione crediti di medio - lungo termine	Altre spese per incremento di attività finanziarie	Totale SPESE PER INCREMENTO DI ATTIVITA' FINANZIARIE
		201	202	203	204	205	200	301	302	303	304	300
02	Altri ordini di istruzione non universitaria	0,00	2.037.027,93	9.000,00	0,00	0,00	2.046.027,93	0,00	0,00	0,00	0,00	0,00
04	Istruzione universitaria	0,00	0,00	0,00	0,00	0,00	0,00	0,00	0,00	0,00	0,00	0,00
06	Servizi ausiliari all'istruzione	0,00	0,00	0,00	0,00	0,00	0,00	0,00	0,00	0,00	0,00	0,00
07	Diritto allo studio	0,00	0,00	0,00	0,00	0,00	0,00	0,00	0,00	0,00	0,00	0,00
	TOTALE MISSIONE 4 - Istruzione e diritto allo studio	0,00	2.067.467,18	9.000,00	0,00	0,00	2.076.467,18	0,00	0,00	0,00	0,00	0,00
05	MISSIONE 5 - Tutela e valorizzazione dei beni e attività culturali											
01	Valorizzazione dei beni di interesse storico	0,00	0,00	0,00	0,00	0,00	0,00	0,00	0,00	0,00	0,00	0,00
02	Attività culturali e interventi diversi nel settore culturale	0,00	5.000,00	0,00	0,00	0,00	5.000,00	0,00	0,00	0,00	0,00	0,00
	TOTALE MISSIONE 5 - Tutela e valorizzazione dei beni e attività culturali	0,00	5.000,00	0,00	0,00	0,00	5.000,00	0,00	0,00	0,00	0,00	0,00
06	MISSIONE 6 - Politiche giovanili, sport e tempo libero											
01	Sport e tempo libero	0,00	10.878,50	0,00	0,00	0,00	10.878,50	0,00	0,00	0,00	0,00	0,00
02	Giovani	0,00	0,00	0,00	0,00	0,00	0,00	0,00	0,00	0,00	0,00	0,00
	TOTALE MISSIONE 6 - Politiche giovanili, sport e tempo libero	0,00	10.878,50	0,00	0,00	0,00	10.878,50	0,00	0,00	0,00	0,00	0,00
08	MISSIONE 8 - Assetto del territorio ed edilizia abitativa											
01	Urbanistica e assetto del territorio	0,00	0,00	10.000,00	0,00	8.702,79	18.702,79	0,00	0,00	0,00	0,00	0,00
02	Edilizia residenziale pubblica e locale e piani di edilizia economico-popolare	0,00	0,00	0,00	0,00	0,00	0,00	0,00	0,00	0,00	0,00	0,00
	TOTALE MISSIONE 8 - Assetto del territorio ed edilizia abitativa	0,00	0,00	10.000,00	0,00	8.702,79	18.702,79	0,00	0,00	0,00	0,00	0,00
09	MISSIONE 9 - Sviluppo sostenibile e tutela del territorio e dell'ambiente											
02	Tutela, valorizzazione e recupero ambientale	0,00	10.878,49	1.000,00	0,00	0,00	11.878,49	0,00	0,00	0,00	0,00	0,00
03	Rifiuti	0,00	0,00	0,00	0,00	0,00	0,00	0,00	0,00	0,00	0,00	0,00
04	Servizio idrico integrato	0,00	0,00	0,00	0,00	0,00	0,00	0,00	0,00	0,00	0,00	0,00
	TOTALE MISSIONE 9 - Sviluppo sostenibile e tutela del territorio e dell'ambiente	0,00	10.878,49	1.000,00	0,00	0,00	11.878,49	0,00	0,00	0,00	0,00	0,00

MISSIONI E PROGRAMMI \ MACROAGGREGATI		Tributi in conto capitale a carico dell'ente	Investimenti fissi lordi	Contributi agli investimenti	Trasferimenti in conto capitale	Altre spese in conto capitale	Totale SPESE IN CONTO CAPITALE	Acquisizioni di attività finanziarie	Concessione crediti di breve termine	Concessione crediti di medio - lungo termine	Altre spese per incremento di attività finanziarie	Totale SPESE PER INCREMENTO DI ATTIVITA' FINANZIARIE
		201	202	203	204	205	200	301	302	303	304	300
10	MISSIONE 10 - Trasporti e diritto alla mobilità											
02	Trasporto pubblico locale	0,00	0,00	0,00	0,00	0,00	0,00	0,00	0,00	0,00	0,00	0,00
05	Viabilità e infrastrutture stradali	0,00	271.962,23	0,00	0,00	0,00	271.962,23	0,00	0,00	0,00	0,00	0,00
	TOTALE MISSIONE 10 - Trasporti e diritto alla mobilità	0,00	271.962,23	0,00	0,00	0,00	271.962,23	0,00	0,00	0,00	0,00	0,00
11	MISSIONE 11 - Soccorso civile											
01	Sistema di protezione civile	0,00	0,00	0,00	0,00	0,00	0,00	0,00	0,00	0,00	0,00	0,00
02	Interventi a seguito di calamità naturali	0,00	0,00	0,00	0,00	0,00	0,00	0,00	0,00	0,00	0,00	0,00
	TOTALE MISSIONE 11 - Soccorso civile	0,00	0,00	0,00	0,00	0,00	0,00	0,00	0,00	0,00	0,00	0,00
12	MISSIONE 12 - Diritti sociali, politiche sociali e famiglia											
01	Interventi per l'infanzia e i minori e per asili nido	0,00	0,00	0,00	0,00	0,00	0,00	0,00	0,00	0,00	0,00	0,00
02	Interventi per la disabilità	0,00	0,00	0,00	0,00	18.493,43	18.493,43	0,00	0,00	0,00	0,00	0,00
03	Interventi per gli anziani	0,00	0,00	0,00	0,00	0,00	0,00	0,00	0,00	0,00	0,00	0,00
04	Interventi per soggetti a rischio di esclusione sociale	0,00	0,00	0,00	0,00	0,00	0,00	0,00	0,00	0,00	0,00	0,00
05	Interventi per le famiglie	0,00	0,00	0,00	0,00	0,00	0,00	0,00	0,00	0,00	0,00	0,00
06	Interventi per il diritto alla casa	0,00	0,00	0,00	0,00	0,00	0,00	0,00	0,00	0,00	0,00	0,00
07	Programmazione e governo della rete dei servizi sociosanitari e sociali	0,00	0,00	0,00	0,00	0,00	0,00	0,00	0,00	0,00	0,00	0,00
08	Cooperazione e associazionismo	0,00	0,00	0,00	0,00	0,00	0,00	0,00	0,00	0,00	0,00	0,00
09	Servizio necroscopico e cimiteriale	0,00	5.439,25	0,00	0,00	0,00	5.439,25	0,00	0,00	0,00	0,00	0,00
	TOTALE MISSIONE 12 - Diritti sociali, politiche sociali e famiglia	0,00	5.439,25	0,00	0,00	18.493,43	23.932,68	0,00	0,00	0,00	0,00	0,00
14	MISSIONE 14 - Sviluppo economico e competitività											
02	Commercio - reti distributive - tutela dei consumatori	0,00	0,00	0,00	0,00	0,00	0,00	0,00	0,00	0,00	0,00	0,00
	TOTALE MISSIONE 14 - Sviluppo economico e competitività	0,00	0,00	0,00	0,00	0,00	0,00	0,00	0,00	0,00	0,00	0,00

MISSIONI E PROGRAMMI \ MACROAGGREGATI		Tributi in conto capitale a carico dell'ente	Investimenti fissi lordi	Contributi agli investimenti	Trasferimenti in conto capitale	Altre spese in conto capitale	Totale SPESE IN CONTO CAPITALE	Acquisizioni di attività finanziarie	Concessione crediti di breve termine	Concessione crediti di medio - lungo termine	Altre spese per incremento di attività finanziarie	Totale SPESE PER INCREMENTO DI ATTIVITA' FINANZIARIE
		201	202	203	204	205	200	301	302	303	304	300
15	MISSIONE 15 - Politiche per il lavoro e la formazione professionale											
03	Sostegno all'occupazione	0,00	0,00	0,00	0,00	0,00	0,00	0,00	0,00	0,00	0,00	0,00
	TOTALE MISSIONE 15 - Politiche per il lavoro e la formazione professionale	0,00	0,00	0,00	0,00	0,00	0,00	0,00	0,00	0,00	0,00	0,00
20	MISSIONE 20 - Fondi e accantonamenti											
01	Fondo di riserva	0,00	0,00	0,00	0,00	0,00	0,00	0,00	0,00	0,00	0,00	0,00
02	Fondo crediti di dubbia esigibilità	0,00	0,00	0,00	0,00	0,00	0,00	0,00	0,00	0,00	0,00	0,00
03	Altri fondi	0,00	0,00	0,00	0,00	2.175,70	2.175,70	0,00	0,00	0,00	0,00	0,00
	TOTALE MISSIONE 20 - Fondi e accantonamenti	0,00	0,00	0,00	0,00	2.175,70	2.175,70	0,00	0,00	0,00	0,00	0,00
	TOTALE GENERALE DELLE SPESE	0,00	2.400.206,93	20.000,00	0,00	29.371,92	2.449.578,85	0,00	0,00	0,00	0,00	0,00

SPESE PER MISSIONI, PROGRAMMI E MACROAGGREGATI
SPESE PER RIMBORSO DI PRESTITI - PREVISIONI DI COMPETENZA
Esercizio finanziario 2023 - Anno 2023

MISSIONI E PROGRAMMI \ MACROAGGREGATI		Rimborso di titoli obbligazionari	Rimborso prestiti a breve termine	Rimborso mutui e altri finanziamenti a medio lungo termine	Rimborso di altre forme di indebitamento	Fondi per rimborso prestiti	Totale
		401	402	403	404	405	400
20	MISSIONE 20 - Fondi e accantonamenti						
03	Altri fondi	0,00	0,00	0,00	0,00	0,00	0,00
	TOTALE MISSIONE 20 - Fondi e accantonamenti	0,00	0,00	0,00	0,00	0,00	0,00
50	MISSIONE 50 - Debito pubblico						
02	Quota capitale ammortamento mutui e prestiti obbligazionari	0,00	0,00	27.396,51	0,00	0,00	27.396,51
	TOTALE MISSIONE 50 - Debito pubblico	0,00	0,00	27.396,51	0,00	0,00	27.396,51
	TOTALE GENERALE DELLE SPESE	0,00	0,00	27.396,51	0,00	0,00	27.396,51

SPESE PER MISSIONI, PROGRAMMI E MACROAGGREGATI
SPESE PER RIMBORSO DI PRESTITI - PREVISIONI DI COMPETENZA
Esercizio finanziario 2023 - Anno 2024

MISSIONI E PROGRAMMI \ MACROAGGREGATI		Rimborso di titoli obbligazionari	Rimborso prestiti a breve termine	Rimborso mutui e altri finanziamenti a medio lungo termine	Rimborso di altre forme di indebitamento	Fondi per rimborso prestiti	Totale
		401	402	403	404	405	400
20	MISSIONE 20 - Fondi e accantonamenti						
03	Altri fondi	0,00	0,00	0,00	0,00	0,00	0,00
	TOTALE MISSIONE 20 - Fondi e accantonamenti	0,00	0,00	0,00	0,00	0,00	0,00
50	MISSIONE 50 - Debito pubblico						
02	Quota capitale ammortamento mutui e prestiti obbligazionari	0,00	0,00	149.043,97	0,00	0,00	149.043,97
	TOTALE MISSIONE 50 - Debito pubblico	0,00	0,00	149.043,97	0,00	0,00	149.043,97
	TOTALE GENERALE DELLE SPESE	0,00	0,00	149.043,97	0,00	0,00	149.043,97

SPESE PER MISSIONI, PROGRAMMI E MACROAGGREGATI
SPESE PER RIMBORSO DI PRESTITI - PREVISIONI DI COMPETENZA
Esercizio finanziario 2023 - Anno 2025

MISSIONI E PROGRAMMI \ MACROAGGREGATI		Rimborso di titoli obbligazionari	Rimborso prestiti a breve termine	Rimborso mutui e altri finanziamenti a medio lungo termine	Rimborso di altre forme di indebitamento	Fondi per rimborso prestiti	Totale
		401	402	403	404	405	400
20	MISSIONE 20 - Fondi e accantonamenti						
03	Altri fondi	0,00	0,00	0,00	0,00	0,00	0,00
	TOTALE MISSIONE 20 - Fondi e accantonamenti	0,00	0,00	0,00	0,00	0,00	0,00
50	MISSIONE 50 - Debito pubblico						
02	Quota capitale ammortamento mutui e prestiti obbligazionari	0,00	0,00	139.878,83	0,00	0,00	139.878,83
	TOTALE MISSIONE 50 - Debito pubblico	0,00	0,00	139.878,83	0,00	0,00	139.878,83
	TOTALE GENERALE DELLE SPESE	0,00	0,00	139.878,83	0,00	0,00	139.878,83

SPESE PER MISSIONI, PROGRAMMI E MACROAGGREGATI

SPESE PER SERVIZI PER CONTO TERZI E PARTITE DI GIRO - PREVISIONI DI COMPETENZA Esercizio finanziario 2023 - Anno 2023

MISSIONI E PROGRAMMI \ MACROAGGREGATI		Uscite per partite di giro	Uscite per conto terzi	Totale
		701	702	700
99	MISSIONE 99 - Servizi per conto terzi			
01	Servizi per conto terzi e Partite di giro	1.557.500,00	310.000,00	1.867.500,00
	TOTALE MISSIONE 99 - Servizi per conto terzi	1.557.500,00	310.000,00	1.867.500,00
	TOTALE GENERALE DELLE SPESE	1.557.500,00	310.000,00	1.867.500,00

SPESE PER MISSIONI, PROGRAMMI E MACROAGGREGATI

SPESE PER SERVIZI PER CONTO TERZI E PARTITE DI GIRO - PREVISIONI DI COMPETENZA Esercizio finanziario 2023 - Anno 2024

MISSIONI E PROGRAMMI \ MACROAGGREGATI		Uscite per partite di giro	Uscite per conto terzi	Totale
		701	702	700
99	MISSIONE 99 - Servizi per conto terzi			
01	Servizi per conto terzi e Partite di giro	1.624.472,50	323.330,00	1.947.802,50
	TOTALE MISSIONE 99 - Servizi per conto terzi	1.624.472,50	323.330,00	1.947.802,50
	TOTALE GENERALE DELLE SPESE	1.624.472,50	323.330,00	1.947.802,50

SPESE PER MISSIONI, PROGRAMMI E MACROAGGREGATI

SPESE PER SERVIZI PER CONTO TERZI E PARTITE DI GIRO - PREVISIONI DI COMPETENZA Esercizio finanziario 2023 - Anno 2025

MISSIONI E PROGRAMMI \ MACROAGGREGATI		Uscite per partite di giro	Uscite per conto terzi	Totale
		701	702	700
99	MISSIONE 99 - Servizi per conto terzi			
01	Servizi per conto terzi e Partite di giro	1.694.324,83	337.233,20	2.031.558,03
	TOTALE MISSIONE 99 - Servizi per conto terzi	1.694.324,83	337.233,20	2.031.558,03
	TOTALE GENERALE DELLE SPESE	1.694.324,83	337.233,20	2.031.558,03

**SPESE PER TITOLI E MACROAGGREGATI
PREVISIONI DI COMPETENZA**

TITOLI E MACROAGGREGATI DI SPESA		Previsioni dell'anno cui si riferisce il bilancio		Previsioni dell'anno 2024		Previsioni dell'anno 2025	
		Totale	- di cui non ricorrenti	Totale	- di cui non ricorrenti	Totale	- di cui non ricorrenti
	SPESE CORRENTI						
101	Redditi da lavoro dipendente	2.540.728,29	0,00	2.667.628,62	0,00	2.782.367,97	0,00
102	Imposte e tasse a carico dell'ente	212.602,62	0,00	221.743,83	0,00	231.282,28	0,00
103	Acquisto di beni e servizi	6.060.695,42	151.992,00	6.149.434,99	31.290,00	6.375.806,92	0,00
104	Trasferimenti correnti	813.142,00	114.200,00	846.387,11	117.390,60	841.061,75	80.718,41
107	Interessi passivi	534,55	0,00	139.407,38	0,00	134.589,55	0,00
108	Altre spese per redditi da capitale	50.000,00	0,00	54.000,00	0,00	58.000,00	0,00
109	Rimborsi e poste correttive delle entrate	14.250,00	14.250,00	14.862,75	14.862,75	15.501,83	15.501,83
110	Altre spese correnti	889.570,88	498.651,10	964.952,91	550.025,52	1.006.132,62	574.493,89
100	Totale TITOLO 1	10.581.523,76	779.093,10	11.058.417,59	713.568,87	11.444.742,92	670.714,13
	SPESE IN CONTO CAPITALE						
202	Investimenti fissi lordi	7.845.187,04	7.845.187,04	2.473.254,00	2.473.254,00	2.400.206,93	2.400.206,93
203	Contributi agli investimenti	20.000,00	20.000,00	20.000,00	20.000,00	20.000,00	20.000,00
204	Altri trasferimenti in conto capitale	0,00	0,00	0,00	0,00	0,00	0,00
205	Altre spese in conto capitale	552.295,00	431.095,00	28.161,00	26.075,00	29.371,92	27.196,22
200	Totale TITOLO 2	8.417.482,04	8.296.282,04	2.521.415,00	2.519.329,00	2.449.578,85	2.447.403,15
	SPESE PER INCREMENTO DI ATTIVITÀ FINANZIARIE						
301	Acquisizioni di attività finanziarie	0,00	0,00	0,00	0,00	0,00	0,00
304	Altre spese per incremento di attività finanziarie	0,00	0,00	0,00	0,00	0,00	0,00
300	Totale TITOLO 3	0,00	0,00	0,00	0,00	0,00	0,00
	RIMBORSO DI PRESTITI						
403	Rimborso mutui e altri finanziamenti a medio lungo termine	27.396,51	0,00	149.043,97	0,00	139.878,83	0,00
404	Rimborso di altre forme di indebitamento	0,00	0,00	0,00	0,00	0,00	0,00

TITOLI E MACROAGGREGATI DI SPESA		Previsioni dell'anno cui si riferisce il bilancio		Previsioni dell'anno 2024		Previsioni dell'anno 2025	
		Totale	- di cui non ricorrenti	Totale	- di cui non ricorrenti	Totale	- di cui non ricorrenti
400	Totale TITOLO 4	27.396,51	0,00	149.043,97	0,00	139.878,83	0,00
	CHIUSURA ANTICIPAZIONI DA ISTITUTO TESORIERE/CASSIERE						
501	Chiusura Anticipazioni ricevute da istituto tesoriere/cassiere	0,00	0,00	0,00	0,00	0,00	0,00
500	Totale TITOLO 5	0,00	0,00	0,00	0,00	0,00	0,00
	SPESE PER CONTO TERZI E PARTITE DI GIRO						
701	Uscite per partite di giro	1.557.500,00	1.557.500,00	1.624.472,50	1.624.472,50	1.694.324,83	1.694.324,83
702	Uscite per conto terzi	310.000,00	310.000,00	323.330,00	323.330,00	337.233,20	337.233,20
700	Totale TITOLO 7	1.867.500,00	1.867.500,00	1.947.802,50	1.947.802,50	2.031.558,03	2.031.558,03
TOTALE		20.893.902,31	10.942.875,14	15.676.679,06	5.180.700,37	16.065.758,63	5.149.675,31

TABELLA DEI PARAMETRI OBIETTIVI PER I COMUNI AI FINI DELL'ACCERTAMENTO DELLA CONDIZIONE DI ENTE STRUTTURALMENTE DEFICITARIO

		Barrare la condizione che ricorre	
P1	Indicatore 1.1 (Incidenza spese rigide - ripiano disavanzo, personale e debito - su entrate correnti) maggiore del 48%	SI	NO
P2	Indicatore 2.8 (Incidenza degli incassi delle entrate proprie sulle previsioni definitive di parte corrente) minore del 22%	SI	NO
P3	Indicatore 3.2 (Anticipazioni chiuse solo contabilmente) maggiore di 0	SI	NO
P4	Indicatore 10.3 (Sostenibilità debiti finanziari) maggiore del 16%	SI	NO
P5	Indicatore 12.4 (Sostenibilità disavanzo effettivamente a carico dell'esercizio) maggiore dell'1,20%	SI	NO
P6	Indicatore 13.1 (Debiti riconosciuti e finanziati) maggiore dell'1%	SI	NO
P7	[Indicatore 13.2 (Debiti in corso di riconoscimento) + Indicatore 13.3 (Debiti riconosciuti e in corso di finanziamento)] maggiore dello 0,60%	SI	NO
P8	Indicatore concernente l'effettiva capacità di riscossione (riferito al totale delle entrate) minore del 47%	SI	NO

Gli enti locali che presentano almeno la metà dei parametri deficitari (la condizione "SI" identifica il parametro deficitario) sono strutturalmente deficitari ai sensi dell'articolo 242, comma 1, Tuel.

Sulla base dei parametri suindicati l'ente è da considerarsi in condizioni strutturalmente deficitarie	SI	NO
--	----	---------------

Corsi del tempo libero

Codice	Descrizione delle entrate	Previsione iniziali 2023	Previsione iniziali 2024	Previsione iniziali 2025	Previsioni assestate	Accertamenti	Incassi	Economie	
30200.02.21500	PROVENTI PER INIZIATIVE CULTURALI IMPONIBILE I.V.A.	3.000,00	3.129,00	3.263,55	0,00	0,00	0,00	0,00	
	Totale	3.000,00	3.129,00	3.263,55	0,00	0,00	0,00	0,00	
Codice	Descrizione delle spese	Previsione iniziali 2023	Previsione iniziali 2024	Previsione iniziali 2025	Previsioni assestate	Impegni	Pagamenti	FPV	Economie
05021.03.24120	CORSI PER IL TEMPO LIBERO IMPONIBILE I.V.A.	6.000,00	6.258,00	6.527,09	0,00	0,00	0,00	0,00	0,00
	Totale	6.000,00	6.258,00	6.527,09	0,00	0,00	0,00	0,00	0,00
	% Copertura del costo dei servizi	50,00%	50,00%	50,00%					

Assistenza alunni pre e post scuola

Codice	Descrizione delle entrate	Previsione iniziali 2023	Previsione iniziali 2024	Previsione iniziali 2025	Previsioni assestate	Accertamenti	Incassi	Economie	
30100.02.21750	PROVENTI ASSISTENZA ALUNNI PRE E POST SCUOLA IMPONIBILE I.V.A.	17.000,00	17.731,00	18.493,43	0,00	0,00	0,00	0,00	
	Totale	17.000,00	17.731,00	18.493,43	0,00	0,00	0,00	0,00	
Codice	Descrizione delle spese	Previsione iniziali 2023	Previsione iniziali 2024	Previsione iniziali 2025	Previsioni assestate	Impegni	Pagamenti	FPV	Economie
04061.03.20520	ASSISTENZA ALUNNI PRE E POST SCUOLA IMPONIBILE I.V.A.	38.000,00	39.634,00	41.338,26	0,00	0,00	0,00	0,00	0,00
	Totale	38.000,00	39.634,00	41.338,26	0,00	0,00	0,00	0,00	0,00
	% Copertura del costo dei servizi	44,74%	44,74%	44,74%					

Pasti a domicilio per anziani e altri in assistenza sociale

Codice	Descrizione delle entrate	Previsione iniziali 2023	Previsione iniziali 2024	Previsione iniziali 2025	Previsioni assestate	Accertamenti	Incassi	Economie	
30100.02.24060	PROVENTI PASTI AD ANZIANI IMPONIBILE I.V.A.	46.900,00	48.916,70	51.020,12	0,00	0,00	0,00	0,00	
	Totale	46.900,00	48.916,70	51.020,12	0,00	0,00	0,00	0,00	
Codice	Descrizione delle spese	Previsione iniziali 2023	Previsione iniziali 2024	Previsione iniziali 2025	Previsioni assestate	Impegni	Pagamenti	FPV	Economie
12031.03.34360	PASTI AD ANZIANI IMPONIBILE I.V.A.	37.000,00	38.591,00	40.250,41	0,00	0,00	0,00	0,00	0,00
12081.04.37300	CONTRIBUTI ALLA COOPERATIVA "IL CAPANNONE" PER TRASPORTO PASTI	23.786,14	24.808,94	25.875,73	0,00	0,00	0,00	0,00	0,00
	Totale	60.786,14	63.399,94	66.126,14	0,00	0,00	0,00	0,00	0,00
	% Copertura del costo dei servizi	77,16%	77,16%	77,16%					

Assistenza domiciliare

Codice	Descrizione delle entrate	Previsione iniziali 2023	Previsione iniziali 2024	Previsione iniziali 2025	Previsioni assestate	Accertamenti	Incassi	Economie	
30100.02.23700	PROVENTI ASSISTENZA DOMICILIARE ANZIANI ESENTE I.V.A.	33.000,00	34.419,00	35.899,02	0,00	0,00	0,00	0,00	
	Totale	33.000,00	34.419,00	35.899,02	0,00	0,00	0,00	0,00	
Codice	Descrizione delle spese	Previsione iniziali 2023	Previsione iniziali 2024	Previsione iniziali 2025	Previsioni assestate	Impegni	Pagamenti	FPV	Economie
12031.03.36350	ASSISTENZA DOMICILIARE ANZIANI ESENTE I.V.A.	107.550,00	112.174,65	116.998,16	0,00	0,00	0,00	0,00	0,00
	Totale	107.550,00	112.174,65	116.998,16	0,00	0,00	0,00	0,00	0,00
	% Copertura del costo dei servizi	30,68%	30,68%	30,68%					

Trasporti sociali

Codice	Descrizione delle entrate	Previsione iniziali 2023	Previsione iniziali 2024	Previsione iniziali 2025	Previsioni assestate	Accertamenti	Incassi	Economie	
20101.02.12350	PROVENTI TRASPORTI IN ISTITUTI E COMUNITA' IMPONIBILE I.V.A.	11.000,00	11.473,00	11.966,34	0,00	0,00	0,00	0,00	
	Totale	11.000,00	11.473,00	11.966,34	0,00	0,00	0,00	0,00	
Codice	Descrizione delle spese	Previsione iniziali 2023	Previsione iniziali 2024	Previsione iniziali 2025	Previsioni assestate	Impegni	Pagamenti	FPV	Economie
12081.04.37300	CONTRIBUTI ALLA COOPERATIVA "IL CAPANNONE" PER TRASPORTI SOCIALI	27.835,66	29.032,59	30.281,00	0,00	0,00	0,00	0,00	0,00
	Totale	27.835,66	29.032,59	30.281,00	0,00	0,00	0,00	0,00	0,00
	% Copertura del costo dei servizi	39,52%	39,52%	39,52%					

Uso locali per riunioni non istituzionali

Codice	Descrizione delle entrate	Previsione iniziali 2023	Previsione iniziali 2024	Previsione iniziali 2025	Previsioni assestate	Accertamenti	Incassi	Economie
30100.02.25102	PROVENTI USO LOCALI PER RIUNIONI NON ISTITUZIONALI IMPONIBILE I.V.A.	2.900,00	3.024,70	3.154,76	0,00	0,00	0,00	0,00
	Totale	2.900,00	3.024,70	3.154,76	0,00	0,00	0,00	0,00

Descrizione	Previsione iniziali 2023	Previsione iniziali 2024	Previsione iniziali 2025	Previsioni assestate	Accertamenti / Impegni	Incassi / Pagamenti	FPV	Economie
Totale risorse correnti	113.800,00	118.693,40	123.797,22	0,00	0,00	0,00	0,00	0,00
Totale impieghi correnti	240.171,80	250.499,19	261.270,64	0,00	0,00	0,00	0,00	0,00
Differenza	-126.371,80	-131.805,79	-137.473,43	0,00	0,00	0,00	0,00	0,00
% Copertura del costo dei servizi	47,38%	47,38%	47,38%					

Piano degli indicatori di bilancio
Bilancio di previsione esercizi 2023, 2024 e 2025, approvato il
Indicatori sintetici

TIPOLOGIA INDICATORE	DEFINIZIONE	VALORE INDICATORE (indicare tante colonne quanti sono gli esercizi considerati nel bilancio di previsione) (dati percentuali)			
		2023	2024	2025	
1 Rigidità strutturale di bilancio					
1.1	Incidenza spese rigide (disavanzo, personale e debito) su entrate correnti	[Disavanzo iscritto in spesa + Stanziamenti competenza (Macroaggregati 1.1 "Redditi di lavoro dipendente" + 1.7 "Interessi passivi" + Titolo 4 "Rimborso prestiti" + "IRAP" [pdc U.1.02.01.01] – FPV entrata concernente il Macroaggregato 1.1 + FPV spesa concernente il Macroaggregato 1.1)] / (Stanziamenti di competenza dei primi tre titoli delle Entrate e trasferimenti in conto capitale	26,540	28,498	26,972
2 Entrate correnti					
2.1	Indicatore di realizzazione delle previsioni di competenza concernenti le entrate correnti	Media accertamenti primi tre titoli di entrata nei tre esercizi precedenti / Stanziamenti di competenza dei primi tre titoli delle "Entrate correnti" (4)	103,828	98,092	94,914
2.2	Indicatore di realizzazione delle previsioni di cassa corrente	Media incassi primi tre titoli di entrata nei tre esercizi precedenti / Stanziamenti di cassa dei primi tre titoli delle	81,795	0,000	0,000
2.3	Indicatore di realizzazione delle previsioni di competenza concernenti le entrate proprie	Media accertamenti nei tre esercizi precedenti (pdc E.1.01.00.00.000 "Tributi" – "Compartecipazioni di tributi" E.1.01.04.00.000 + E.3.00.00.00.000 "Entrate extratributarie") / Stanziamenti di competenza dei primi tre titoli delle "Entrate correnti" (4)	83,147	78,554	76,009
2.4	Indicatore di realizzazione delle previsioni di cassa concernenti le entrate proprie	Media incassi nei tre esercizi precedenti (pdc E.1.01.00.00.000 "Tributi" – "Compartecipazioni di tributi" E.1.01.04.00.000 + E.3.00.00.00.000 "Entrate extratributarie") / Stanziamenti di cassa dei primi tre titoli	64,919	0,000	0,000
3 Spese di personale					
3.1	Incidenza spesa personale sulla spesa corrente (Indicatore di equilibrio economico-finanziario)	Stanziamenti di competenza (Macroaggregato 1.1 + IRAP [pdc U.1.02.01.01] – FPV entrata concernente il Macroaggregato 1.1 + FPV spesa concernente il Macroaggregato 1.1) / Stanziamenti competenza (Spesa corrente – FCDE corrente – FPV di entrata concernente il Macroaggregato 1.1 + FPV	26,999	27,056	26,079
3.2	Incidenza del salario accessorio ed incentivante rispetto al totale della spesa di personale Indica il peso delle componenti afferenti la contrattazione decentrata dell'ente rispetto al totale dei redditi da lavoro	Stanziamenti di competenza (pdc 1.01.01.004 + 1.01.01.008 "indennità e altri compensi al personale a tempo indeterminato e determinato" + pdc 1.01.01.003 + 1.01.01.007 "straordinario al personale a tempo indeterminato e determinato" + FPV in uscita concernente il Macroaggregato 1.1 – FPV di entrata concernente il Macroaggregato 1.1) / Stanziamenti di competenza (Macroaggregato 1.1 + pdc 1.02.01.01 "IRAP" – FPV di entrata concernente il Macroaggregato 1.1 + FPV spesa	11,560	11,441	5,828
3.3	Incidenza della spesa di personale con forme di contratto flessibile Indica come gli enti soddisfano le proprie esigenze di risorse umane, mixando le varie alternative contrattuali più rigide (personale dipendente) o meno rigide (forme di lavoro flessibile)	Stanziamenti di competenza (pdc U.1.03.02.010 "Consulenze" + pdc U.1.03.02.12 "lavoro flessibile/LSU/Lavoro interinale") / Stanziamenti di competenza (Macroaggregato 1.1 "Redditi di lavoro dipendente" + pdc U.1.02.01.01 "IRAP" + FPV in uscita concernente il Macroaggregato 1.1 – FPV in entrata concernente il Macroaggregato 1.1)	0,000	0,000	0,000
3.4	Spesa di personale procapite (Indicatore di equilibrio dimensionale in valore assoluto)	Stanziamenti di competenza (Macroaggregato 1.1 + IRAP [pdc 1.02.01.01] – FPV entrata concernente il Macroaggregato 1.1 + FPV spesa concernente il Macroaggregato 1.1) / popolazione residente (Popolazione al 1° gennaio dell'esercizio di riferimento o, se non	172,121	179,524	176,083
4 Esternalizzazione dei servizi					
4.1	Indicatore di esternalizzazione dei servizi	Stanziamenti di competenza (pdc U.1.03.02.15.000 "Contratti di servizio pubblico" + pdc U.1.04.03.01.000 "Trasferimenti correnti a imprese controllate" + pdc U.1.04.03.02.000 "Trasferimenti correnti a altre imprese partecipate") al netto del relativo FPV di spesa / totale	33,347	33,280	33,544
5 Interessi passivi					
5.1	Incidenza degli interessi passivi sulle entrate correnti (che ne costituiscono la fonte di copertura)	Stanziamenti di competenza Macroaggregato 1.7 "Interessi passivi" / Stanziamenti di competenza primi tre titoli ("Entrate correnti")	0,005	1,261	1,178
5.2	Incidenza degli interessi sulle anticipazioni sul totale degli interessi passivi	Stanziamenti di competenza voce del piano dei conti finanziario U.1.07.06.04.000 "Interessi passivi su anticipazioni di tesoreria" / Stanziamenti di competenza	0,000	0,000	0,000
5.3	Incidenza degli interessi di mora sul totale degli interessi passivi	Stanziamenti di competenza voce del piano dei conti finanziario U.1.07.06.02.000 "Interessi di mora" / Stanziamenti di competenza Macroaggregato 1.7 "Interessi	0,000	0,000	0,000
6 Investimenti					
6.1	Incidenza investimenti su spesa corrente e in conto capitale	Totale stanziamento di competenza Macroaggregati 2.2 + 2.3 al netto dei relativi FPV / Totale stanziamento di competenza titolo 1° e 2° della spesa al netto del FPV	40,558	18,594	17,645
6.2	Investimenti diretti procapite (Indicatore di equilibrio dimensionale in valore assoluto)	Stanziamenti di competenza per Macroaggregato 2.2 "Investimenti fissi lordi e acquisto di terreni" al netto del relativo FPV / popolazione residente (al 1° gennaio dell'esercizio di riferimento o, se non disponibile, al 1°	468,354	155,170	150,587
6.3	Contributi agli investimenti procapite (Indicatore di equilibrio dimensionale in valore assoluto)	Stanziamenti di competenza Macroaggregato 2.2 Contributi agli investimenti al netto del relativo FPV / popolazione residente (al 1° gennaio dell'esercizio di riferimento o, se non disponibile, al 1° gennaio dell'ultimo anno disponibile)	1,255	1,255	1,255
6.4	Investimenti complessivi procapite (Indicatore di equilibrio dimensionale in valore assoluto)	Totale stanziamenti di competenza per Macroaggregati 2.2 "Investimenti fissi lordi e acquisto di terreni" e 2.3 "Contributi agli investimenti" al netto dei relativi FPV / popolazione residente (al 1° gennaio dell'esercizio di riferimento o, se non	469,609	156,425	151,842
6.5	Quota investimenti complessivi finanziati dal risparmio corrente	Margine corrente di competenza / Stanziamenti di competenza (Macroaggregato 2.2 "Investimenti fissi lordi e acquisto di terreni" + Macroaggregato 2.3 "Contributi agli	-1,859	-0,219	-0,896
6.6	Quota investimenti complessivi finanziati dal saldo positivo delle partite finanziarie	Saldo positivo di competenza delle partite finanziarie / Stanziamenti di competenza (Macroaggregato 2.2 "Investimenti fissi lordi e acquisto di terreni" + Macroaggregato 2.3 "Contributi agli investimenti") (10)	0,000	0,000	0,000
6.7	Quota investimenti complessivi finanziati da debito	Stanziamenti di competenza (Titolo 6 "Accensione di prestiti" - Categoria 6.02.02 "Anticipazioni" - Categoria 6.03.03 "Accensione prestiti a seguito di escussione di garanzie" - Accensioni di prestiti da rinegoziazioni) / Stanziamenti di competenza (Macroaggregato 2.2 "Investimenti fissi lordi e acquisto di terreni" + Macroaggregato 2.3 "Contributi agli investimenti")	48,659	0,000	0,000
7 Debiti non finanziari					
7.1	Indicatore di smaltimento debiti commerciali	Stanziamento di cassa (Macroaggregati 1.3 "Acquisto di beni e servizi" + 2.2 "Investimenti fissi lordi e acquisto di terreni") / stanziamenti di competenza e residui al netto dei relativi FPV (Macroaggregati 1.3 "Acquisto di beni e servizi" + 2.2 "Investimenti fissi lordi e acquisto di terreni")	102,742	0,000	0,000

TIPOLOGIA INDICATORE	DEFINIZIONE	VALORE INDICATORE (indicare tante colonne quanti sono gli esercizi considerati nel bilancio di previsione) (dati percentuali)			
		2023	2024	2025	
7.2	Indicatore di smaltimento debiti verso altre amministrazioni pubbliche	Stanziamiento di cassa [Trasferimenti correnti a Amministrazioni Pubbliche (U.1.04.01.00.000) + Trasferimenti di tributi (U.1.05.00.00.000) + Fondi perequativi (U.1.06.00.00.000) + Contributi agli investimenti a Amministrazioni pubbliche (U.2.03.01.00.000) + Altri trasferimenti in conto capitale (U.2.04.01.00.000 + U.2.04.11.00.000 + U.2.04.16.00.000 + U.2.04.21.00.000)] / stanziamenti di competenza e residui, al netto dei relativi FPV, dei [Trasferimenti correnti a Amministrazioni Pubbliche (U.1.04.01.00.000) + Trasferimenti di tributi (U.1.05.00.00.000) + Fondi perequativi (U.1.06.00.00.000) + Contributi agli investimenti a Amministrazioni pubbliche (U.2.03.01.00.000) + Altri trasferimenti in conto capitale (U.2.04.01.00.000 + U.2.04.11.00.000 + U.2.04.16.00.000 + U.2.04.21.00.000)]	96,661	0,000	0,000
8 Debiti finanziari					
8.1	Incidenza estinzioni debiti finanziari	(Totale competenza Titolo 4 della spesa) / Debito da finanziamento al 31/12 dell'esercizio precedente (2)	18,239	99,226	93,124
8.2	Sostenibilità debiti finanziari	Stanziamiento di competenza [1.7 "Interessi passivi" - "Interessi di mora" (U.1.07.06.02.000) - "Interessi per anticipazioni prestiti" (U.1.07.06.04.000)] + Titolo 4 della spesa - [Entrate categoria 4.02.06.00.000 "Contributi agli investimenti direttamente destinati al rimborso dei prestiti da amministrazioni pubbliche" + "Trasferimenti in conto capitale per assunzione di debiti dell'amministrazione da parte di amministrazioni pubbliche" (E.4.03.01.00.000) + "Trasferimenti in conto capitale da parte di amministrazioni pubbliche per cancellazione di debiti dell'amministrazione" (E.4.03.04.00.000)] / Stanziamenti competenza titoli 1, 2 e 3	0,267	2,610	2,403
8.3	Indebitamento procapite (in valore assoluto)	Debito di finanziamento al 31/12 (2) / popolazione residente (al 1° gennaio dell'esercizio di riferimento o, se non disponibile, al 1° gennaio dell'ultimo anno disponibile)	-1,676	0,000	0,000
9 Composizione avanzo di amministrazione presunto dell'esercizio precedente (5)					
9.1	Incidenza quota libera di parte corrente nell'avanzo presunto	Quota libera di parte corrente dell'avanzo presunto/Avanzo di amministrazione presunto (6)	26,623	0,000	0,000
9.2	Incidenza quota libera in c/capitale nell'avanzo presunto	Quota libera in conto capitale dell'avanzo presunto/Avanzo di amministrazione presunto (7)	16,472	0,000	0,000
9.3	Incidenza quota accantonata nell'avanzo presunto	Quota accantonata dell'avanzo presunto/Avanzo di amministrazione presunto (8)	31,049	0,000	0,000
9.4	Incidenza quota vincolata nell'avanzo presunto	Quota vincolata dell'avanzo presunto/Avanzo di amministrazione presunto (9)	25,857	0,000	0,000
10 Disavanzo di amministrazione presunto dell'esercizio precedente					
10.1	Quota disavanzo che si prevede di ripianare nell'esercizio	Disavanzo iscritto in spesa del bilancio di previsione / Totale disavanzo di amministrazione di cui alla lettera E dell'allegato riguardante il risultato di amministrazione presunto (3)	0,000	0,000	0,000
10.2	Sostenibilità patrimoniale del disavanzo presunto	Totale disavanzo di amministrazione di cui alla lettera E dell'allegato riguardante il risultato di amministrazione presunto (3) / Patrimonio netto (1)	0,000	0,000	0,000
10.3	Sostenibilità disavanzo a carico dell'esercizio	Disavanzo iscritto in spesa del bilancio di previsione / (Competenza dei titoli 1, 2 e 3 delle entrate e trasferimenti in conto capitale per ripiano disavanzi pregressi)	0,000	0,000	0,000
11 Fondo pluriennale vincolato					
11.1	Utilizzo del FPV	(Fondo pluriennale vincolato corrente e capitale iscritto in entrata del bilancio - Quota del fondo pluriennale vincolato non destinata ad essere utilizzata nel corso dell'esercizio e rinviata agli esercizi successivi) / Fondo pluriennale vincolato corrente e capitale iscritto in entrata nel bilancio (Per il FPV riferirsi ai valori riportati nell'allegato del bilancio di previsione concernente il FPV, totale delle colonne a) e c)	100,000	0,000	0,000
12 Partite di giro e conto terzi					
12.1	Incidenza partite di giro e conto terzi in entrata	Totale stanziamenti di competenza per Entrate per conto terzi e partite di giro / Totale stanziamenti primi tre titoli delle entrate (al netto delle operazioni riguardanti la gestione della cassa)	17,884	17,622	17,785
12.2	Incidenza partite di giro e conto terzi in uscita	Totale stanziamenti di competenza per Uscite per conto terzi e partite di giro / Totale stanziamenti di competenza del titolo I della spesa (al netto delle operazioni riguardanti la gestione della cassa vincolata)	17,884	17,622	17,785

(1) Il Patrimonio netto è pari alla Lettera A) dell'ultimo stato patrimoniale passivo disponibile. In caso di Patrimonio netto negativo, l'indicatore non si calcola e si segnala che l'ente ha il patrimonio netto negativo. L'indicatore è elaborato a partire dal 2018, salvo per gli enti che hanno partecipato alla sperimentazione che lo elaborano a decorrere dal 2016. Gli enti locali delle Autonomie speciali che adottano il DLgs 118/2011 dal 2016 e gli enti locali con popolazione inferiore a 5.000 abitanti elaborano l'indicatore a decorrere dal 2019.

(2) Il debito di finanziamento è pari alla Lettera D1 dell'ultimo stato patrimoniale passivo disponibile. L'indicatore è elaborato a partire dal 2018, salvo per gli enti che hanno partecipato alla sperimentazione che lo elaborano a decorrere dal 2016. Gli enti locali delle Autonomie speciali che adottano il DLgs 118/2011 dal 2016 e gli enti locali con popolazione inferiore a 5.000 abitanti elaborano l'indicatore a decorrere dal 2019.

(3) Indicatore da elaborare solo se la voce E dell'allegato a) al bilancio di previsione è negativo. Il disavanzo di amministrazione è pari all'importo della voce E. Ai fini dell'elaborazione dell'indicatore, non si considera il disavanzo tecnico di cui all'articolo 3, comma 13, del DLgs 118/2011.

(4) La media dei tre esercizi precedenti è riferita agli ultimi tre consuntivi approvati o in caso di mancata approvazione degli ultimi consuntivi, ai dati di preconsuntivo. In caso di esercizio provvisorio è possibile fare riferimento ai dati di preconsuntivo dell'esercizio precedente.

Per gli enti che non sono rientrati nel periodo di sperimentazione, nel 2016 sostituire la media con gli accertamenti del 2015 (dati stimati o, se disponibili, di preconsuntivo). Nel 2017 sostituire la media triennale con quella biennale (per il 2016 fare riferimento a dati stimati o, se disponibili, di preconsuntivo). Gli enti locali delle Autonomie speciali che adottano il DLgs 118/2011 a decorrere dal 2016, elaborano l'indicatore a decorrere dal 2017.

(5) Da compilare solo se la voce E, dell'allegato al bilancio concernente il risultato di amministrazione presunto è positivo o pari a 0.

(6) La quota libera di parte corrente del risultato di amministrazione presunto è pari alla voce E riportata nell'allegato a) al bilancio di previsione. Il risultato di amministrazione presunto è pari alla lettera A riportata nell'allegato a) al bilancio di previsione.

(7) La quota libera in c/capitale del risultato di amministrazione presunto è pari alla voce D riportata nell'allegato a) al bilancio di previsione. Il risultato di amministrazione presunto è pari alla lettera A riportata nel predetto allegato a).

(8) La quota accantonata del risultato di amministrazione presunto è pari alla voce B riportata nell'allegato a) al bilancio di previsione. Il risultato di amministrazione presunto è pari alla lettera A riportata nel predetto allegato a).

(9) La quota vincolata del risultato di amministrazione presunto è pari alla voce C riportata nell'allegato a) al bilancio di previsione. Il risultato di amministrazione presunto è pari alla lettera A riportata nel predetto allegato a).

(10) Indicare al numeratore solo la quota del finanziamento destinata alla copertura di investimenti, e al denominatore escludere gli investimenti che, nell'esercizio, sono finanziati dal FPV.

Piano degli indicatori di bilancio
Bilancio di previsione esercizi 2023, 2024 e 2025, approvato il
Indicatori analitici concernenti la composizione delle entrate e la capacità di riscossione

Titolo Tipologia	Denominazione	Composizione delle entrate (dati percentuali)				Percentuale riscossione entrate	
		Esercizio 2023: Previsioni competenza/ totale previsioni competenza	Esercizio 2024: Previsioni competenza/ totale previsioni competenza	Esercizio 2025: Previsioni competenza/ totale previsioni competenza	Media accertamenti nei tre esercizi precedenti / Media Totale accertamenti nei tre esercizi precedenti (*)	Previsioni cassa esercizio 2023/ (previsioni competenza + residui) esercizio 2023	Media riscossioni nei tre esercizi precedenti / Media accertamenti nei tre esercizi precedenti (*)
TITOLO 1:	Entrate correnti di natura tributaria, contributiva e perequativa						
10101	Tipologia 101: Imposte, tasse e proventi assimilati	34,967	51,444	51,168	49,374	100,000	96,629
10104	Tipologia 104: Compartecipazioni di tributi	0,000	0,000	0,000	0,000	0,000	0,000
10301	Tipologia 301: Fondi perequativi da Amministrazioni Centrali	4,999	7,385	6,940	6,935	100,000	99,429
10302	Tipologia 302: Fondi perequativi dalla Regione o Provincia autonoma	0,000	0,000	0,000	0,000	0,000	0,000
10000	Totale TITOLO 1: Entrate correnti di natura tributaria, contributiva e perequativa	39,966	58,829	58,108	56,309	100,000	96,974
TITOLO 2:	Trasferimenti correnti						
20101	Tipologia 101: Trasferimenti correnti da Amministrazioni pubbliche	3,799	3,775	3,611	9,218	100,000	97,418
20102	Tipologia 102: Trasferimenti correnti da Famiglie	0,000	0,000	0,000	0,021	0,000	100,000
20103	Tipologia 103: Trasferimenti correnti da Imprese	0,200	0,271	0,007	0,147	100,000	100,000
20104	Tipologia 104: Trasferimenti correnti da Istituzioni Sociali Private	0,000	0,000	0,000	0,033	0,000	100,000
20105	Tipologia 105: Trasferimenti correnti dall'Unione europea e dal Resto del Mondo	0,000	0,000	0,000	0,000	0,000	0,000
20000	Totale TITOLO 2: Trasferimenti correnti	3,999	4,046	3,618	9,419	100,000	97,473
TITOLO 3:	Entrate extratributarie						
30100	Tipologia 100: Vendita di beni e servizi e proventi derivanti dalla gestione dei beni	5,872	8,507	8,495	7,319	100,000	99,794
30200	Tipologia 200: Proventi derivanti dall'attività di controllo e repressione delle irregolarità e degli illeciti	0,495	0,698	0,693	0,310	100,000	82,497
30300	Tipologia 300: Interessi attivi	0,002	0,003	0,003	0,011	100,000	100,000
30400	Tipologia 400: Altre entrate da redditi di capitale	0,000	0,000	0,000	0,249	0,000	100,000
30500	Tipologia 500: Rimborsi e altre entrate correnti	0,677	0,955	0,948	1,845	100,000	96,463
30000	Totale titolo 3 : Entrate extratributarie	7,046	10,163	10,139	9,734	100,000	98,616
TITOLO 4:	Entrate in conto capitale						
40100	Tipologia 100: Tributi in conto capitale	0,171	0,241	0,240	0,584	100,000	99,800
40200	Tipologia 200: Contributi agli investimenti	13,245	11,299	12,582	4,607	100,000	94,765
40300	Tipologia 300: Altri trasferimenti in conto capitale	0,000	0,000	0,000	0,000	0,000	0,000
40400	Tipologia 400: Entrate da alienazione di beni materiali e immateriali	6,263	0,620	0,616	3,700	100,000	100,000
40500	Tipologia 500: Altre entrate in conto capitale	2,394	1,930	1,916	5,272	100,000	100,000
40000	Totale TITOLO 4: Entrate in conto capitale	22,073	14,090	15,354	14,163	100,000	98,289
TITOLO 5:	Entrate da riduzione di attività finanziarie						
50100	Tipologia 100: Alienazione di attività finanziarie	0,000	0,000	0,000	0,000	0,000	0,000
50200	Tipologia 200: Riscossione crediti di breve termine	0,000	0,000	0,000	0,000	0,000	0,000
50300	Tipologia 300: Riscossione crediti di medio-lungo termine	0,000	0,000	0,000	0,000	0,000	0,000
50400	Tipologia 400: Altre entrate per riduzione di attività finanziarie	0,000	0,000	0,000	0,000	0,000	0,000
50000	Totale TITOLO 5: Entrate da riduzione di attività finanziarie	0,000	0,000	0,000	0,000	0,000	0,000
TITOLO 6:	Accensione prestiti						
60100	Tipologia 100: Emissione di titoli obbligazionari	0,000	0,000	0,000	0,000	0,000	0,000
60200	Tipologia 200: Accensione prestiti a breve termine	0,000	0,000	0,000	0,000	0,000	0,000
60300	Tipologia 300: Accensione mutui e altri finanziamenti a medio lungo termine	17,793	0,000	0,000	0,000	100,000	0,000
60400	Tipologia 400: Altre forme di indebitamento	0,000	0,000	0,000	0,000	0,000	0,000
60000	Totale TITOLO 6: Accensione prestiti	17,793	0,000	0,000	0,000	100,000	0,000
TITOLO 7:	Anticipazioni da istituto tesoriere/cassiere						
70100	Tipologia 100: Anticipazioni da istituto tesoriere/cassiere	0,000	0,000	0,000	0,000	0,000	0,000
70000	Totale TITOLO 7: Anticipazioni da istituto tesoriere/cassiere	0,000	0,000	0,000	0,000	0,000	0,000
TITOLO 9:	Entrate per conto terzi e partite di giro						
90100	Tipologia 100: Entrate per partite di giro	7,609	10,735	10,659	9,164	100,000	100,000
90200	Tipologia 200: Entrate per conto terzi	1,514	2,137	2,122	1,211	100,000	100,004
90000	Totale TITOLO 9: Entrate per conto terzi e partite di giro	9,123	12,872	12,781	10,375	100,000	100,000
	TOTALE ENTRATE	100,000	100,000	100,000	100,000	100,000	97,832

(*) La media dei tre esercizi precedenti è riferita agli ultimi tre consuntivi disponibili. In caso di esercizio provvisorio è possibile fare riferimento ai dati di preconsuntivo dell'esercizio precedente. Nel 2016 sostituire la media degli accertamenti con gli accertamenti del 2015 stimati e la media degli incassi con gli incassi 2015 stimati (se disponibili, dati preconsuntivo). Nel 2017 sostituire la media triennale con quella biennale (per i dati 2016 fare riferimento a stime, o se disponibili, a dati di preconsuntivo). Gli enti locali delle Autonomie speciali che adottano il DLas 118/2011 a decorrere dal 2016 non elaborano l'indicatore nell'esercizio 2016.

Piano degli indicatori di bilancio

Bilancio di previsione esercizi 2023, 2024 e 2025, approvato il
Indicatori analitici concernenti la composizione delle spese per missioni e programmi e la capacità dell'amministrazione di
pagare i debiti negli esercizi di riferimento

	BILANCIO DI PREVISIONE ESERCIZI 2023, 2024 e 2025 (dati percentuali)							MEDIA TRE RENDICONTI PRECEDENTI (O DI PRECONSUNTIVO DISPONIBILE) (*) (dati percentuali)				
	ESERCIZIO 2023			ESERCIZIO 2024			ESERCIZIO 2025			Incidenza Missione programma: Media (Impegni + FPV) / Media (Totale impegni + Totale FPV)	di cui incidenza FPV / Media Totale FPV	Capacità di pagamento: Media (Pagam. c/comp + Pagam. c/residui) / Media (Impegni + residui definitivi)
	Incidenza Missione/Programma: Previsioni stanziamento/ totale previsioni missioni	di cui incidenza FPV: Previsioni stanziamento FPV/ Previsione FPV totale	Capacità di pagamento: Previsioni cassa (previsioni competenza - FPV + residui)	Incidenza Missione/Programma: Previsioni stanziamento/ totale previsioni missioni	di cui incidenza FPV: Previsioni stanziamento FPV/ Previsione FPV totale	Incidenza Missione/Programma: Previsioni stanziamento/ totale previsioni missioni	di cui incidenza FPV: Previsioni stanziamento FPV/ Previsione FPV totale					
Missione 01 Servizi istituzionali, generali e di gestione												
01	Organi istituzionali	1,032	0,000	100,000	1,434	0,000	1,460	0,000	1,178	0,000	86,071	
02	Segreteria generale	3,594	0,993	100,000	4,993	3,302	5,082	3,302	4,651	0,740	93,349	
03	Gestione economica, finanziaria, programmazione, provveditorato	1,244	0,299	100,000	1,729	0,994	1,760	0,994	1,580	0,188	97,591	
04	Gestione delle entrate tributarie e servizi fiscali	0,771	0,000	100,000	1,065	0,000	1,084	0,000	1,828	0,689	92,921	
05	Gestione dei beni demaniali e patrimoniali	1,721	0,000	100,000	1,788	0,000	1,236	0,000	2,035	1,890	83,379	
06	Ufficio tecnico	1,606	0,327	100,000	2,233	1,085	2,272	1,085	2,289	0,424	94,336	
07	Elezioni e consultazioni popolari - Anagrafe e stato civile	1,278	0,214	100,000	1,776	0,711	1,604	0,711	1,580	0,151	86,107	
08	Statistica e sistemi informativi	2,301	0,000	100,000	1,138	0,000	1,158	0,000	1,527	0,750	84,849	
09	Assistenza tecnico-amministrativa agli enti locali	0,000	0,000	0,000	0,000	0,000	0,000	0,000	0,000	0,000	0,000	
10	Risorse umane	0,000	0,000	0,000	0,000	0,000	0,000	0,000	0,000	0,000	0,000	
11	Altri servizi generali	2,064	11,659	100,000	2,757	88,764	2,806	88,764	2,464	8,997	94,051	
TOTALE Missione 01 Servizi istituzionali, generali e di gestione		15,611	13,492	100,000	18,913	94,856	18,462	94,856	19,132	13,829	90,891	
Missione 02 Giustizia												
01	Uffici giudiziari	0,000	0,000	0,000	0,000	0,000	0,000	0,000	0,000	0,000	0,000	
02	Casa circondariale e altri servizi	0,000	0,000	0,000	0,000	0,000	0,000	0,000	0,000	0,000	0,000	
TOTALE Missione 02 Giustizia		0,000	0,000	0,000	0,000	0,000	0,000	0,000	0,000	0,000	0,000	
Missione 03 Ordine pubblico e sicurezza												
01	Polizia locale e amministrativa	2,264	0,775	100,000	2,720	2,576	2,766	2,576	2,955	2,387	99,307	
02	Sistema integrato di sicurezza urbana	0,000	0,000	0,000	0,000	0,000	0,000	0,000	0,000	0,000	0,000	
TOTALE MISSIONE 03 Ordine pubblico e sicurezza		2,264	0,775	100,000	2,720	2,576	2,766	2,576	2,955	2,387	99,307	
Missione 04 Istruzione e diritto allo studio												
01	Istruzione prescolastica	2,452	0,000	100,000	3,068	0,000	3,116	0,000	2,803	1,085	92,554	
02	Altri ordini di istruzione non universitaria	35,420	85,174	100,000	17,086	0,711	16,797	0,711	3,597	4,630	90,683	
04	Istruzione universitaria	0,000	0,000	0,000	0,000	0,000	0,000	0,000	0,000	0,000	0,000	
05	Istruzione tecnica superiore	0,000	0,000	0,000	0,000	0,000	0,000	0,000	0,000	0,000	0,000	
06	Servizi ausiliari all'istruzione	4,587	0,000	100,000	6,377	0,000	6,490	0,000	6,068	0,000	78,985	
07	Diritto allo studio	0,353	0,000	100,000	0,491	0,000	0,499	0,000	0,485	0,000	85,808	
TOTALE MISSIONE 04 Istruzione e diritto allo studio		42,812	85,174	100,000	27,022	0,711	26,902	0,711	12,953	5,715	85,048	
Missione 05 Tutela e valorizzazione dei beni e delle attività culturali												
01	Valorizzazione dei beni di interesse storico	0,000	0,000	0,000	0,000	0,000	0,000	0,000	0,000	0,000	0,000	
02	Attività culturali e interventi diversi nel settore culturale	1,805	0,028	100,000	2,460	0,092	2,469	0,092	5,655	12,608	88,944	
Totale Missione 05 Tutela e valorizzazione dei beni e attività culturali		1,805	0,028	100,000	2,460	0,092	2,469	0,092	5,655	12,608	88,944	
Missione 06 Politiche giovanili sport e tempo libero												
01	Sport e tempo libero	2,201	0,000	100,000	1,487	0,000	1,254	0,000	4,505	14,101	83,395	
02	Giovani	0,029	0,000	100,000	0,040	0,000	0,041	0,000	0,057	0,000	68,545	
Totale Missione 06 Politiche giovanili sport e tempo libero		2,230	0,000	100,000	1,527	0,000	1,295	0,000	4,562	14,101	82,971	
Missione 07 Turismo												
01	Sviluppo e la valorizzazione del turismo	0,000	0,000	0,000	0,000	0,000	0,000	0,000	0,000	0,000	0,000	
Totale Missione 07 Turismo		0,000	0,000	0,000	0,000	0,000	0,000	0,000	0,000	0,000	0,000	
Totale Missione 08 Assetto del territorio ed edilizia abitativa												
01	Urbanistica e assetto del territorio	1,583	0,308	100,000	2,146	1,024	2,181	1,024	1,895	1,509	87,661	
02	Edilizia residenziale pubblica e locale e piani di edilizia economico-popolare	0,146	0,000	100,000	0,203	0,000	0,207	0,000	0,254	0,000	88,262	
Totale Missione 08 Assetto del territorio ed edilizia abitativa		1,729	0,308	100,000	2,349	1,024	2,388	1,024	2,149	1,509	87,737	
Missione 09 Sviluppo sostenibile e tutela del territorio e dell'ambiente												
01	Difesa del suolo	0,000	0,000	0,000	0,000	0,000	0,000	0,000	0,000	0,000	0,000	
02	Tutela, valorizzazione e recupero ambientale	1,359	0,000	100,000	1,155	0,000	1,176	0,000	1,903	0,758	72,087	
03	Rifiuti	6,461	0,000	100,000	8,982	0,000	9,141	0,000	11,118	0,000	84,989	
04	Servizio idrico integrato	0,000	0,000	0,000	0,000	0,000	0,000	0,000	0,000	0,000	0,000	
05	Aree protette, parchi naturali, protezione naturalistica e forestazione	0,000	0,000	0,000	0,000	0,000	0,000	0,000	0,000	0,000	0,000	
06	Tutela e valorizzazione delle risorse idriche	0,000	0,000	0,000	0,000	0,000	0,000	0,000	0,000	0,000	0,000	
07	Sviluppo sostenibile territorio montano piccoli Comuni	0,000	0,000	0,000	0,000	0,000	0,000	0,000	0,000	0,000	0,000	
08	Qualità dell'aria e riduzione dell'inquinamento	0,000	0,000	0,000	0,000	0,000	0,000	0,000	0,000	0,000	0,000	
Totale Missione 09 Sviluppo sostenibile e tutela del territorio e dell'ambiente		7,820	0,000	100,000	10,137	0,000	10,317	0,000	13,021	0,758	82,871	
Missione 10 Trasporti e diritto alla mobilità												
1	Trasporto ferroviario	0,000	0,000	0,000	0,000	0,000	0,000	0,000	0,000	0,000	0,000	
2	Trasporto pubblico locale	0,000	0,000	0,000	0,000	0,000	0,000	0,000	0,030	0,000	100,000	
3	Trasporto per vie d'acqua	0,000	0,000	0,000	0,000	0,000	0,000	0,000	0,000	0,000	0,000	
4	Altre modalità di trasporto	0,000	0,000	0,000	0,000	0,000	0,000	0,000	0,000	0,000	0,000	
5	Viabilità e infrastrutture stradali	4,172	0,000	100,000	4,800	0,000	4,885	0,000	14,256	42,649	91,916	
Totale Missione 10 Trasporti e diritto alla mobilità		4,172	0,000	100,000	4,800	0,000	4,885	0,000	14,286	42,649	91,938	
Missione 11 Soccorso civile												
01	Sistema di protezione civile	0,089	0,000	100,000	0,123	0,000	0,126	0,000	0,202	0,000	80,517	
02	Interventi a seguito di calamità naturali	0,000	0,000	0,000	0,000	0,000	0,000	0,000	0,000	0,000	0,000	
Totale Missione 11 Soccorso civile		0,089	0,000	100,000	0,123	0,000	0,126	0,000	0,202	0,000	80,517	
Missione 12 Diritti sociali, politiche sociali e famiglia												
01	Interventi per l'infanzia e i minori e per asili nido	2,509	0,000	100,000	3,488	0,000	3,550	0,000	2,839	0,000	83,480	
02	Interventi per la disabilità	2,325	0,000	100,000	3,113	0,000	3,168	0,000	3,470	0,000	82,836	
03	Interventi per gli anziani	0,963	0,000	100,000	1,251	0,000	1,385	0,000	1,409	0,000	93,925	
04	Interventi per i soggetti a rischio di esclusione sociale	0,000	0,000	0,000	0,000	0,000	0,000	0,000	0,000	0,000	0,000	
05	Interventi per le famiglie	0,062	0,000	100,000	0,087	0,000	0,088	0,000	1,591	1,807	95,179	
06	Interventi per il diritto alla casa	0,191	0,000	100,000	0,266	0,000	0,271	0,000	0,351	0,000	98,518	
07	Programmazione e governo della rete dei servizi sociosanitari e sociali	1,834	0,223	100,000	2,549	0,741	2,594	0,741	2,392	0,158	99,218	
08	Cooperazione e associazionismo	0,349	0,000	100,000	0,486	0,000	0,494	0,000	0,581	0,000	79,925	
09	Servizio necroscopico e cimiteriale	0,534	0,000	100,000	0,742	0,000	0,755	0,000	1,741	4,479	77,992	

	BILANCIO DI PREVISIONE ESERCIZI 2023, 2024 e 2025 (dati percentuali)							MEDIA TRE RENDICONTI PRECEDENTI (O DI PRECONSUNTIVO DISPONIBILE) (*) (dati percentuali)		
	ESERCIZIO 2023			ESERCIZIO 2024		ESERCIZIO 2025		Incidenza Missione programma: Media (Impegni + FPV) / Media (Totale impegni + Totale FPV)	di cui incidenza FPV: Media FPV / Media Totale FPV	Capacità di pagamento: Media (Pagam. c/comp+ Pagam. c/residui) / Media (Impegni + residui definitivi)
	Incidenza Missione/Programma: Previsioni stanziamento/ totale previsioni missioni	di cui incidenza FPV: Previsioni stanziamento FPV/ Previsione FPV totale	Capacità di pagamento: Previsioni cassa (previsioni competenza - FPV + residui)	Incidenza Missione/Programma: Previsioni stanziamento/ totale previsioni missioni	di cui incidenza FPV: Previsioni stanziamento FPV/ Previsione FPV totale	Incidenza Missione/Programma: Previsioni stanziamento/ totale previsioni missioni	di cui incidenza FPV: Previsioni stanziamento FPV/ Previsione FPV totale			
<i>Totale Missione 12 Diritti sociali, politiche sociali e famiglia</i>	8,767	0,223	100,000	12,082	0,741	12,305	0,741	14,374	6,444	87,405
Missione 13 Tutela della salute										
01 Servizio sanitario regionale - finanziamento ordinario corrente per la spesa del LEA	0,000	0,000	0,000	0,000	0,000	0,000	0,000	0,000	0,000	0,000
02 Servizio sanitario regionale - finanziamento aggiuntivo corrente per livelli di assistenza	0,000	0,000	0,000	0,000	0,000	0,000	0,000	0,000	0,000	0,000
03 Servizio sanitario regionale - finanziamento aggiuntivo corrente per la copertura dello	0,000	0,000	0,000	0,000	0,000	0,000	0,000	0,000	0,000	0,000
04 Servizio sanitario regionale - ripiano di disavanzi sanitari relativi ad esercizi pregressi	0,000	0,000	0,000	0,000	0,000	0,000	0,000	0,000	0,000	0,000
05 Servizio sanitario regionale - investimenti sanitari	0,000	0,000	0,000	0,000	0,000	0,000	0,000	0,000	0,000	0,000
06 Servizio sanitario regionale - restituzione maggiori gettiti SSN	0,000	0,000	0,000	0,000	0,000	0,000	0,000	0,000	0,000	0,000
07 Ulteriori spese in materia sanitaria	0,000	0,000	0,000	0,000	0,000	0,000	0,000	0,000	0,000	0,000
<i>Totale Missione 13 Tutela della salute</i>	0,000	0,000	0,000	0,000	0,000	0,000	0,000	0,000	0,000	0,000
Missione 14 Sviluppo economico e competitività										
01 Industria, PMI e Artigianato	0,000	0,000	0,000	0,000	0,000	0,000	0,000	0,000	0,000	0,000
02 Commercio - reti distributive - tutela dei consumatori	0,164	0,000	100,000	0,229	0,000	0,233	0,000	0,486	0,000	79,553
03 Ricerca e innovazione	0,000	0,000	0,000	0,000	0,000	0,000	0,000	0,000	0,000	0,000
04 Reti e altri servizi di pubblica utilità	0,000	0,000	0,000	0,000	0,000	0,000	0,000	0,000	0,000	0,000
<i>Totale Missione 14 Sviluppo</i>	0,164	0,000	100,000	0,229	0,000	0,233	0,000	0,486	0,000	79,553
Missione 15 Politiche per il lavoro e la formazione professionale										
01 Servizi per lo sviluppo del mercato del lavoro	0,000	0,000	0,000	0,000	0,000	0,000	0,000	0,000	0,000	0,000
02 Formazione professionale	0,000	0,000	0,000	0,000	0,000	0,000	0,000	0,000	0,000	0,000
03 Sostegno all'occupazione	0,014	0,000	100,000	0,020	0,000	0,020	0,000	0,000	0,000	0,000
<i>Totale Missione 15 Politiche per il lavoro e la formazione professionale</i>	0,014	0,000	100,000	0,020	0,000	0,020	0,000	0,000	0,000	0,000
Missione 16 Agricoltura, politiche agroalimentari e pesca										
01 Sviluppo del settore agricolo e del sistema agroalimentare	0,000	0,000	0,000	0,000	0,000	0,000	0,000	0,000	0,000	0,000
02 Caccia e pesca	0,000	0,000	0,000	0,000	0,000	0,000	0,000	0,000	0,000	0,000
<i>Totale Missione 16 Agricoltura, politiche agroalimentari e pesca</i>	0,000	0,000	0,000	0,000	0,000	0,000	0,000	0,000	0,000	0,000
Missione 017 Energia e diversificazione delle fonti energetiche										
01 Fonti energetiche	0,000	0,000	0,000	0,000	0,000	0,000	0,000	0,000	0,000	0,000
<i>Totale Missione 017 Energia e diversificazione delle fonti energetiche</i>	0,000	0,000	0,000	0,000	0,000	0,000	0,000	0,000	0,000	0,000
Missione 018 Relazioni con le altre autonomie territoriali e locali										
01 Relazioni finanziarie con le altre autonomie territoriali	0,000	0,000	0,000	0,000	0,000	0,000	0,000	0,000	0,000	0,000
<i>Totale Missione 018 Relazioni con le altre autonomie territoriali e locali</i>	0,000	0,000	0,000	0,000	0,000	0,000	0,000	0,000	0,000	0,000
Missione 19 Relazioni internazionali										
01 Relazioni internazionali e cooperazione allo sviluppo	0,000	0,000	0,000	0,000	0,000	0,000	0,000	0,000	0,000	0,000
<i>Totale Missione 19 Relazioni internazionali</i>	0,000	0,000	0,000	0,000	0,000	0,000	0,000	0,000	0,000	0,000
Missione 20 Fondi e accantonamenti										
1 Fondo di riserva	0,261	0,000	100,000	0,386	0,000	0,388	0,000	0,000	0,000	0,000
2 Fondo crediti di dubbia esigibilità	2,125	0,000	0,000	3,122	0,000	3,188	0,000	0,000	0,000	0,000
3 Altri fondi	1,065	0,000	0,000	0,734	0,000	0,740	0,000	0,000	0,000	0,000
<i>Totale Missione 20 Fondi e accantonamenti</i>	3,451	0,000	7,564	4,242	0,000	4,316	0,000	0,000	0,000	0,000
Missione 50 Debito pubblico										
01 Quota interessi ammortamento mutui e prestiti obbligazionari	0,003	0,000	100,000	0,000	0,000	0,000	0,000	0,012	0,000	100,000
02 Quota capitale ammortamento mutui e prestiti obbligazionari	0,131	0,000	100,000	0,951	0,000	0,871	0,000	0,091	0,000	100,000
<i>Totale Missione 50 Debito pubblico</i>	0,134	0,000	100,000	0,951	0,000	0,871	0,000	0,103	0,000	100,000
Missione 60 Anticipazioni finanziarie										
01 Restituzione anticipazioni di tesoreria	0,000	0,000	0,000	0,000	0,000	0,000	0,000	0,000	0,000	0,000
<i>Totale Missione 60 Anticipazioni finanziarie</i>	0,000	0,000	0,000	0,000	0,000	0,000	0,000	0,000	0,000	0,000
Missione 99 Servizi per conto terzi										
01 Servizi per conto terzi - Partite di giro	8,938	0,000	100,000	12,425	0,000	12,645	0,000	10,122	0,000	97,533
02 Anticipazioni per il finanziamento del sistema sanitario regionale	0,000	0,000	0,000	0,000	0,000	0,000	0,000	0,000	0,000	0,000
<i>Totale Missione 99 Servizi per conto terzi</i>	8,938	0,000	100,000	12,425	0,000	12,645	0,000	10,122	0,000	97,533

(*) La media dei tre esercizi precedenti è riferita agli ultimi tre consuntivi disponibili. In caso di esercizio provvisorio è possibile fare riferimento ai dati di preconsuntivo dell'esercizio precedente. Nel 2016 sostituire la media degli accertamenti con gli accertamenti del 2015 stimati e la media degli incassi con gli incassi 2015 stimati (se disponibili, dati preconsuntivo). Nel 2017 sostituire la media triennale con quella biennale (per i dati 2016 fare riferimento a stime, o se disponibili, a dati di preconsuntivo). Le Autonomie speciali che adottano il DLgs 118/2011 a decorrere dal 2016 non elaborano l'indicatore nell'esercizio 2016.

Partecipazioni dirette

NOME PARTECIPATA	CODICE FISCALE PARTECIPATA	QUOTA DI PARTECIPAZIONE	ESITO DELLA RILEVAZIONE 2021 (delibera CC n. 77/2022)
CEM AMBIENTE S.P.A.	03965170156	2,375%	Mantenimento
BRIANZACQUE S.R.L.	03988240960	2,0333%	Mantenimento
CAP HOLDING S.P.A.	13187590156	0,2423%	Mantenimento
CIED S.R.L. IN LIQUIDAZIONE	04431160151	10,00%	Mantenimento
AZIENDA SPECIALE CONSORTILE OFFERTA SOCIALE	03743620969	7,48%	Mantenimento
AZIENDA SPECIALE CONCOREZZESE - ASPECON	02385940966	100%	Mantenimento
ASSOCIAZIONE PINAMONTE	87012330152	13,47%	Mantenimento

Partecipazioni indirette

NOME PARTECIPATA	CODICE FISCALE PARTECIPATA	QUOTA DI PARTECIPAZIONE DETENUTA TRAMITE	ESITO DELLA RILEVAZIONE 2021 (delibera CC n. 77/2022)
ECOLOMBARDIA 4 S.P.A.	00819750167	CEM AMBIENTE S.P.A.	Mantenimento
SERUSO S.P.A.	02329240135	CEM AMBIENTE S.P.A.	Mantenimento
AMIACQUE S.R.L.	03988160960	CAP HOLDING S.P.A.	Mantenimento
PAVIA ACQUE S.C.A.R.L.	02234900187	CAP HOLDING S.P.A.	Mantenimento
ROCCA BRIVIO SFORZA SRL IN LIQUIDAZIONE	07007600153	CAP HOLDING S.P.A.	Mantenimento
FONDAZIONE CAP	-	CAP HOLDING S.P.A.	Mantenimento

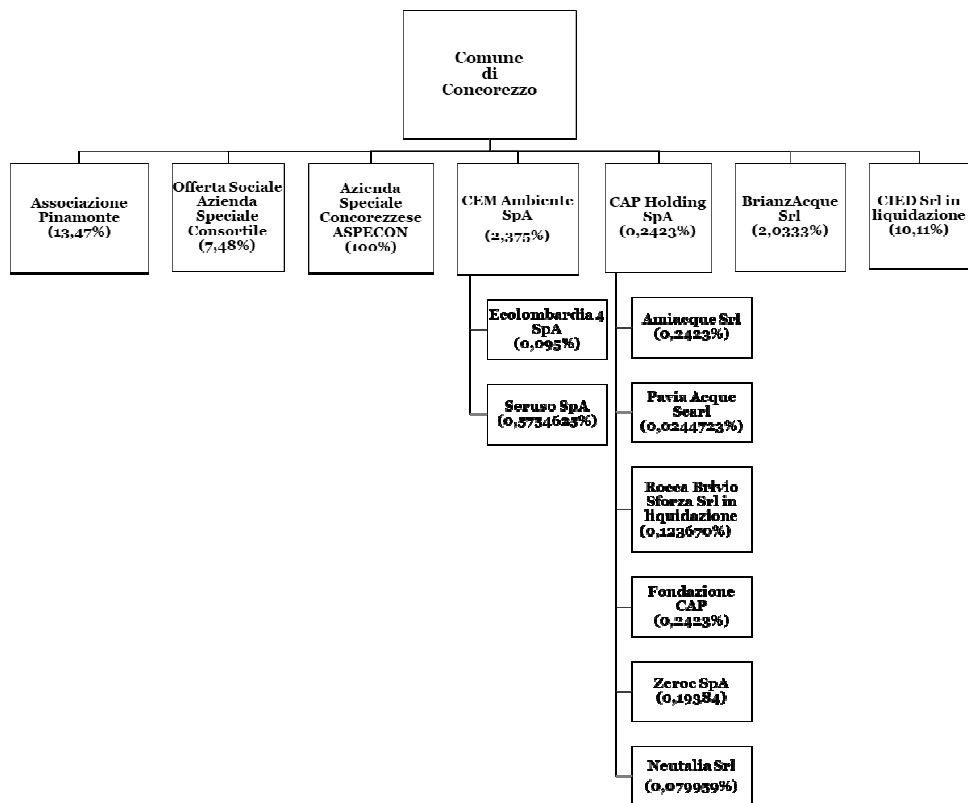

Elenco degli indirizzi internet di pubblicazione del rendiconto della gestione o del bilancio di esercizio

Denominazione sociale	Indirizzo internet
CEM AMBIENTE S.P.A.	http://www.cemambiente.it/menu-area-riservata/bilanci/
BRIANZACQUE	http://www.brianzacque.it/azienda-bilanci.html
CAP HOLDING S.P.A.	http://www.gruppocap.it/il-gruppo/governance/cap-holding/bilanci
OFFERTA SOCIALE	http://www.offertasociale.it/amministrazione-trasparente/bilanci
AZIENDA SPECIALE CONCOREZZESE (ASPECON)	http://www.aspecon.it/amministrazione-trasparente/bilanci/

Denominazione sociale	Indirizzo internet
SERUSO S.P.A.	https://www.seruso.com/bilancio_49.html
AMIAcQUE S.R.L.	https://www.gruppocap.it/il-gruppo/governance/amiacque/bilanci
PAVIA ACQUE S.C.A.R.L.	http://www.paviaacque.it/societa-trasparente/bilanci/bilancio-preventivo-e-consuntivo/