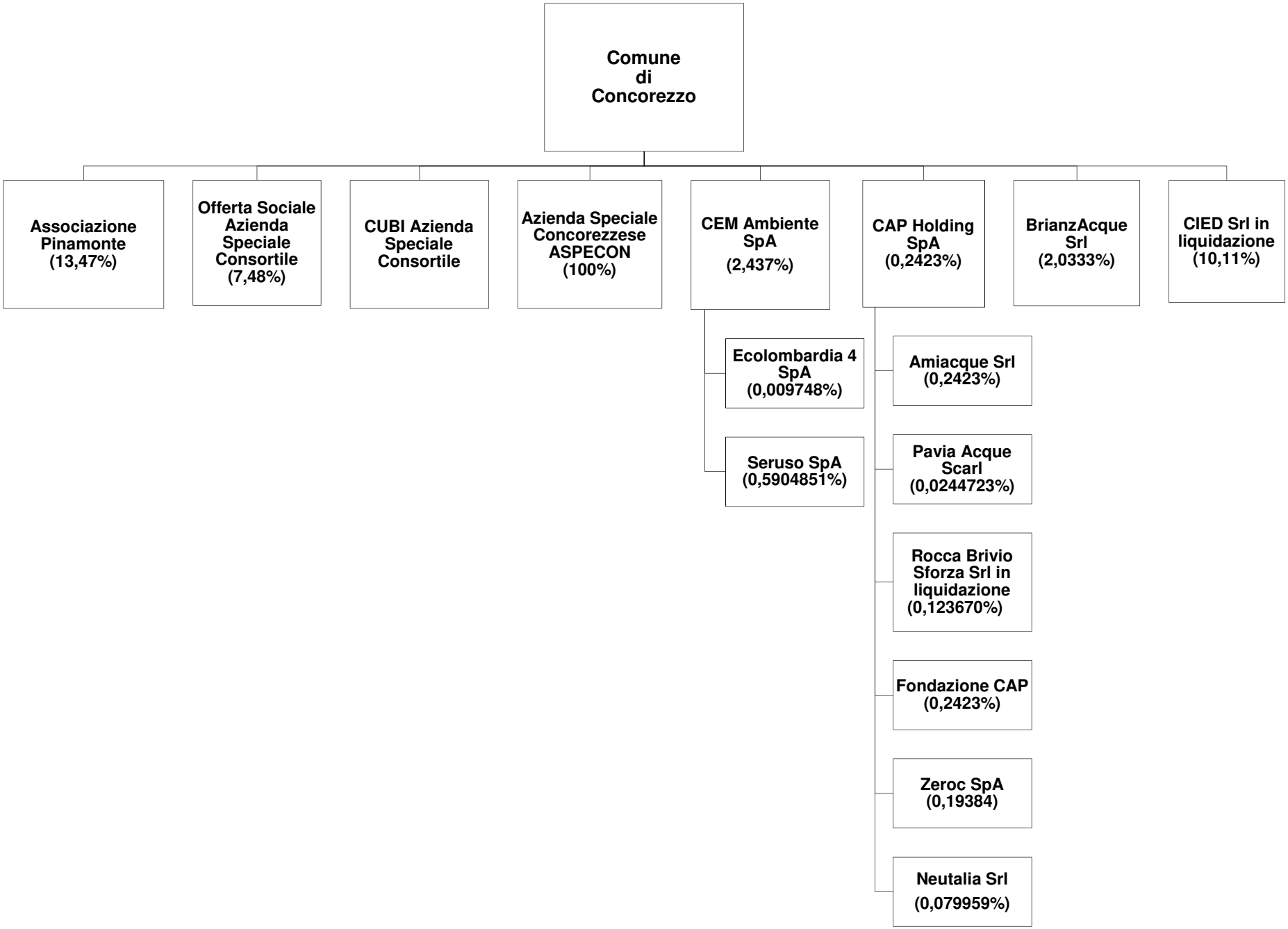
Comune di Concorezzo
Associazione Pinamonte (13,47%)
Offerta Sociale Azienda Speciale Consortile (7,48%)
CUBI Azienda Speciale Consortile
Azienda Speciale Concorezzese ASPECON (100%)
CEM Ambiente SpA (2,437%)
CAP Holding SpA (0,2423%)
BrianzAcque Srl (2,0333%)
CIED Srl in liquidazione (10,11%)
Ecolombardia 4 SpA (0,009748%)
Seruso SpA (0,5904851%)
Amiacque Srl (0,2423%)
Pavia Acque Scarl (0,0244723%)
Rocca Brivio Sforza Srl in liquidazione (0,123670%)
Fondazione CAP (0,2423%)
Zeroc SpA (0,19384)
Neutalia Srl (0,079959%)